ہندوستان کی بنگلہ دیش کے خلاف شاندار جیت

ورلڈ کپ کے سیمی فائنل کی راہ ہموار، فتح کے ساتھ ٹیم انڈیا نے عالمی ریکارڈ کی برابری کی

اینٹیگا(ایجنسیاں)

ٹی 20 ورلڈ کپ کا 47 واں میچ ہندوستان اور بنگلہ دیش کی ٹیموں کے درمیان کھیلا گیا۔ اینٹیگا کے سر ویوین ریچرڈس اسٹیڈیم میں کھیلے گئے اس میچ میں ٹیم انڈیا نے یکطرفہ انداز میں 50 رنز سے جیت حاصل کی۔ سپر-8 راؤنڈ میں ٹیم انڈیا کی یہ مسلسل دوسری جیت ہے۔ اس سے قبل ٹیم انڈیا نے افغانستان کو شکست دی تھی۔ اس فتح کے ساتھ ہی ہندوستان کی سیمی فائنل میں پہنچنے کی راہ ہموار ہوگئی۔ بنگلہ دیش کے خلاف جیت ٹیم انڈیا کے لیے بہت خاص ہے۔ اس جیت کے ساتھ ہی ہندوستانی ٹیم نے عالمی ریکارڈ کی برابری کرلی ہے۔

اس میچ میں بنگلہ دیش کے کپتان نجم الحسین شانتو نے ٹاس جیت کر ہندوستان کو پہلے بیٹنگ کی دعوت دی۔ ہندوستان نے بارڈک پانڈیا کی دھماکہ خیز نصف سنچری اور ان کی قیادت میں بلے بازوں کی شاندار کارکردگی کی بدولت 20 اوورز میں پانچ وکٹوں پر 196 رنز بنائے۔ ہندوستان کے لیے بارڈک پانڈیا نے 27 گیندوں میں چار چوکوں اور تین چھکوں کی مدد سے ناقابل شکست 50 رنز بنائے۔ ویرات کوہلی نے 37، رشبھ پنت نے 36 اور شیوم دوبے نے 34 رنز بنائے۔ بنگلہ دیش کی جانب سے تنظیم حسن شاقب نے 32 رنز کے عوض 2، رشاد حسین نے 43 رنز کے عوض 2 وکٹیں حاصل کیں۔

197 رنز کے ہدف کے جواب میں بنگلہ دیش کی ٹیم صرف 146 رنز بنا سکی۔ اس دوران نجم الحسین شانتو نے سب سے زیادہ 40 رنز بنائے۔ جبکہ رشاد حسین نے 24 رنز بنائے۔ دوسری طرف کلدیپ یادو نے ٹیم انڈیا کے لیے سب سے زیادہ 3 وکٹیں اپنے نام کیں۔ ارشدیپ سنگھ، جسپریت بمراہ بھی 2-2 وکٹیں لینے میں کامیاب رہے۔ بارڈک پانڈیا کو بھی کامیابی ملی۔

اس جیت کے ساتھ ہی ہندوستان کی سیمی فائنل میں پہنچنے کی راہ ہموار ہوگئی۔ اسی گروپ کے اگلے میچ میں آسٹریلیا کی افغانستان کو شکست ہندوستان اور آسٹریلیا کو سیمی فائنل میں جبکہ افغانستان اور بنگلہ دیش کو گھر پہنچا دے گی۔

ٹیم انڈیا نے ٹی 20 ورلڈ کپ کی تاریخ میں اب تک 49 میچ کھیلے ہیں۔ اس عرصے کے دوران اس نے 33 میچ جیتے ہیں اور 15 میں اسے شکست کا سامنا کرنا پڑا ہے۔ ایسے میں ٹیم انڈیا نے ٹی 20 ورلڈ کپ میں سب سے زیادہ میچ جیتنے کے ریکارڈ کی برابری کرلی ہے۔ آپ کو بتا دیں، ٹیم انڈیا سری لنکا کی ٹیم کے برابر پہنچ گئی ہے۔ سری لنکا نے بھی ٹی ٹوئنٹی ورلڈ کپ میں اب تک 33 میچ جیتے ہیں۔ ایسے میں ٹیم انڈیا کے پاس اب اس ریکارڈ کو توڑنے کا بہترین موقع ہوگا۔

روہت شرما نے کرس گیل کو پیچھے چھوڑا

اینٹیگا (ایجنسیاں)

ٹیم انڈیا کے کپتان روہت شرما نے ایک ہزار ریکارڈ اپنے نام کرلیا۔ بنگلہ دیش کے خلاف ٹی 20 ورلڈ کپ سپر 8 مرحلے کے میچ میں روہت شرما نے 23 رنز کی اننگز کھیلی لیکن اس چھوٹی اننگز کے دوران انہوں نے یونیورس باس کرس گیل کا ہزار ریکارڈ توڑ ڈالا۔ روہت شرما نے اس میچ میں 11 گیندوں پر 23 رنز کی اننگز کھیلی۔ اس دوران روہت شرما نے 3 چوکے اور 1 چھکا لگایا۔ اس کے ساتھ انہوں نے بین الاقوامی کرکٹ میں بنگلہ دیش ٹیم کے خلاف 50 چھکے مکمل کر لیے۔ روہت اب تک 6 مختلف ٹیموں کے خلاف 50 بین الاقوامی چھکے لگا چکے ہیں۔ وہ بین الاقوامی کرکٹ میں 6 مختلف ٹیموں کے خلاف 50 چھکے لگانے والے پہلے بلے باز بھی بن گئے ہیں۔ انہوں نے کرس گیل کو پیچھے چھوڑ دیا ہے۔ کرس گیل نے یہ کارنامہ 5 مختلف ٹیموں کے خلاف انجام دیا تھا۔ جبکہ شاہد آفریدی اس فہرست میں تیسرے نمبر پر ہیں جنہوں نے تین مختلف ٹیموں کے خلاف یہ کارنامہ انجام دیا۔ ایم ایس دھونی اور بریندن میک کولم بھی آفریدی کے ساتھ تیسرے نمبر پر ہیں۔

وراٹ کوہلی کے نام بڑا ریکارڈ

اینٹیگا (ایجنسیاں) بنگلہ دیش کے خلاف ٹی 20 ورلڈ کپ سپر 8 مرحلے کے میچ میں ٹیم انڈیا کے سابق کپتان ویرات کوہلی نے شاندار ریکارڈ اپنے نام کرلیا۔ بنگلہ دیش کے خلاف میچ میں پہلے بلے بازی کرتے ہوئے ٹیم انڈیا نے 20 اوور میں 196 رن بنائے۔ اس دوران ویرات کوہلی کے بلے سے شاندار اننگز دیکھنے کو ملی۔ ویرات نے ٹیم کو اچھی شروعات دی اور ایک اہنا کارنامہ بھی انجام دیا جو اب تک کوئی بھی آئی سی سی ورلڈ کپ (ٹی 20 اور ون ڈے) میں نہیں کرپایا تھا۔

ویرات کوہلی نے بنگلہ دیش کے خلاف اس میچ میں 28 گیندوں پر 37 رنز کی اننگز کھیلی۔ اس دوران ویرات نے 1 چوکا اور 3 چھکے لگائے۔ وراٹ نے اس اننگز کے دوران آئی سی سی ورلڈ کپ (ٹی 20 اور ون ڈے) میں 3000 رن بھی مکمل کئے۔ آپ کو بتاتے چلیں کہ ویرات کوہلی آئی سی سی ورلڈ کپ اوپنس میں 3000 رنز بنانے والے دنیا کے پہلے بلے باز بن گئے ہیں۔ اس سے پہلے کوئی بھی بلے باز اس سنگ میل تک نہیں پہنچ سکا تھا۔ اس فہرست میں روہت شرما (2637 رنز) دوسرے جبکہ ڈیوڈ وارنر (2502) تیسرے نمبر پر ہیں۔

پنت میں گلکرسٹ کی سطح تک پھنچنے کی صلاحیت موجودھے: ایان اسمتھ

گروس آئلٹ (سینٹ لوشیا)

(ایجنسیاں) نیوزی لینڈ کے سابق کرکٹر ایان اسمتھ کا ماننا ہے کہ رشبھ پنت کا آسٹریلیا کے اپنچ کھلاڑی ایڈم گلکرسٹ سے موازنہ کرنا قبل از وقت ہے لیکن انہوں نے کہا کہ اگر ہندوستانی وکٹ کیپر بلے باز اپنی موجودہ فارم کو جاری رکھتے ہیں تو وہ قریب پہنچ سکتے ہیں۔

اسمتھ خود بھی وکٹ کیپر بلے باز رہے ہیں اور پنت کے کارحادثے سے واپس آنے کے طریقے سے بہت متاثر ہوئے ہیں۔ پنت نے انڈین پریمیئر لیگ اور ٹی 20 ورلڈ کپ میں بھی اچھی کارکردگی کا مظاہرہ کیا، وہ وکٹ کے آگے اور وکٹ کے پیچھے اپنے کردار کو بخوبی نبھا رہے ہیں۔ پنت کا شمار اس وقت عالمی کرکٹ کے باصلاحیت کھلاڑیوں میں کیا جاتا ہے۔ انہوں نے آسٹریلیا، انگلینڈ اور جنوبی افریقہ میں ٹیسٹ سنچریاں اسکور کی ہیں لیکن انہیں گلکرسٹ کے ساتھ سنچ کرنے کے لیے ابھی بہت طویل سفر طے کرنا ہے جنہوں نے بین الاقوامی کرکٹ میں 15000 سے زیادہ رنز بنائے ہیں اور 800 سے زیادہ سنچ لیے ہیں۔

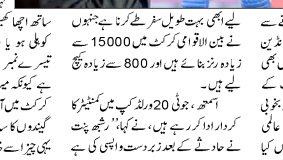

اسمتھ، جونی 20 ورلڈ کپ میں کمنٹیٹر کا کردار ادا کررہے ہیں، نے کہا،'' رشبھ پنت نے حادثے کے بعد زبردست واپسی کی ہے اور وہ زبردست فارم میں نظر آرہے ہیں۔ وہ بہت ہنرمند کھلاڑی ہیں۔ وہ بارحانہ ہے، وہ ایک خطرناک کھلاڑی ہے۔''

گلکرسٹ کی طرح پنت نے بھی دکھایا ہے کہ وہ ہر فارمیٹ میں کسی بھی ترتیب میں بلے بازی کرسکتے ہیں۔ انہیں فی ٹوئنٹی ورلڈ کپ میں تیسرے نمبر پر بھیجا جارہا ہے اور اب تک وہ اس فیصلے کو درست ثابت کر چکے ہیں۔ اسمتھ نے کہا'' وہ کسی بھی کھلاڑی کے ساتھ اچھا کھیل سکتا ہے، چاہے وہ ویرات کوہلی ہو یا روہت شرما۔ اس لیے اسے تیسرے نمبر پر کھڑا کرنے کا فیصلہ درست ہے کیونکہ میرا ماننا ہے کہ محدود اوورز کی کرکٹ میں آپ کے بہترین کھلاڑی کو زیادہ گیندوں کا سامنا کرنے کا موقع ملنا چاہیے۔ یہی چیز اسے خاص بناتی ہے۔''

شکیب الحسن نے تاریخ رقم کردی

ورلڈ کپ میں 50 وکٹ لینے والے دنیا کے پہلے گیند باز بن گئے

اینٹیگا (ایجنسیاں)

بنگلہ دیش کے تجربہ کار آل راؤنڈر شکیب الحسن نے تاریخی کامیابی اپنے نام کرلی۔ ہندوستان کے خلاف میچ میں انہوں نے روہت شرما کا وکٹ حاصل کیا، اس کے ساتھ ہی ان کے نام ایک بڑا ریکارڈ شامل ہوگیا۔ شکیب الحسن ٹی ٹوئنٹی ورلڈ کپ میں 50 وکٹیں لینے والے تاریخ کے پہلے کھلاڑی بن گئے ہیں۔ شکیب نے یہ کارنامہ اس وقت انجام دیا جب انہوں نے ہندوستان کی اننگز کے چوتھے اوور میں ہندوستانی کپتان روہت شرما کی وکٹ حاصل کی۔ شکیب الحسن 2007 سے بنگلہ دیش کی جانب سے ٹی ٹوئنٹی ورلڈ کپ کھیل رہے ہیں، انہوں نے یہ کارنامہ 42 میچوں میں انجام دیا۔ شکیب وہ کھلاڑی ہیں جو بنگلہ دیش کے لیے سب سے زیادہ ٹی ٹوئنٹی ورلڈ کپ کے میچوں میں شرکت کی۔ ہندوستان کے خلاف میچ میں انہوں نے 3 اوورز میں 37 رنز دیے اور صرف ایک وکٹ حاصل کی۔ اس فہرست میں شکیب الحسن کے ساتھ ساتھ پاکستان کے اسٹار باؤلر شاہد آفریدی کا نام بھی شامل ہے۔ شاہد آفریدی نے ٹی ٹوئنٹی ورلڈ کپ کی تاریخ میں 39 وکٹیں حاصل کیں۔ اس فہرست میں لاستھ ملنگا کا نام تیسرے نمبر پر ہے۔ انہوں نے 31 وکٹیں حاصل کیں۔ یہ دونوں کھلاڑی ریٹائر ہو چکے ہیں۔ ویسٹ انڈیز کا نام بھی فہرست میں شامل ہے، انہوں نے 37 وکٹیں حاصل کی ہیں۔

ایف سی گوا نے جموں وکشمیر کے محافظ محمد حماد کو سائن کیا

مارگاؤں(ایجنسیاں)

ایف سی گوا نے ہفتہ کو انڈین سپر لیگ (آئی ایس ایل) کے آئندہ سیزن کے لیے محافظ محمد حماد کو سائن کرنے کا اعلان کیا۔ یہ پہلا موقع ہے جب جموں وکشمیر کا یہ کھلاڑی آئی ایس ایل میں کھیلے گا۔ وہ ریاست کے پہلے کھلاڑی ہیں جو ایف سی گوا ٹیم میں شامل ہوئے ہیں۔ سری نگر سے تعلق رکھنے والے حماد نے 2015 میں لوئنڈر رکشمیر ایف سی کے ساتھ اپنے سینئر کیریئر کا آغاز کیا۔ دو سیزن کے بعد، اس نے آئی لیگ میں رئیل کشمیر کے لیے کھیلا۔ پچھلے سیزن میں، انہوں آئی لیگ کے 'بہترین محافظ' کے لیے یاوقار 'جیتنل سنگھ ایوارڈ' سے نوازا گیا تھا۔ حماد نے یہاں جاری ایک ریلیز میں کہا'' میں گوا ایف سی کی نمائندگی کرنے اور آئی ایس ایل میں اپنی شناخت بنانے کا منتظر ہوں۔ یہ موقع میرے لیے بہت معنی رکھتا ہے اور یہ ایک قابل فخر لمحہ ہے کہ میں اپنے علاقے سے ایف سی گوا میں شامل ہونے والا پہلا کھلاڑی ہوں''۔

چینئن ایف سی نے کونور شیلڈز کے معاہدے میں توسیع کی

چنئی (ایجنسیاں)

چینئن ایف سی نے ہفتے کے روز فارورڈ کونور شیلڈز کے معاہدے میں ایک سال کی توسیع کر دی اور اسے 2025 تک کلب سے منسلک رکھا۔ اس نے 2023 میں مدرویل ایف سے چینئین ایف سی میں خدمات اختیار کی۔ اس نے کلب کے لیے 27 میچز کھیلے، پانچ گول کیے اور چار گول میں معاونت کی۔ کلب نے ایک ریلیز میں کہا کہ 26 سالہ اسکاٹش کھلاڑی اب چینئین ایف سی کا اٹوٹ حصہ بن چکا ہے اور اس نے کئی مواقع پر کلب کی کامیابی میں کلیدی کردار ادا کیا ہے۔ ہیڈ کوچ اوون کوئل نے کہا'' میں کونور شیلڈز کو ٹیم میں شامل کرنے پر خوش ہوں۔ کونور نے پچھلے سال کلب کے ساتھ کتنا اچھا کام کیا۔ اس میں جستجو، طاقت اور جدوجہد کی صلاحیت ہے۔''

ایسٹ بنگال نے مارک جوتھن پویا سے معاہدہ کیا

کولکاتا (ایس این بی)

امامی ایسٹ بنگال فٹ کلب نے ہفتے کے روز ہندوستان کے انڈر 23 کے ابھرتے ہوئے کھلاڑی مارک جوتھن پویا کو تین سال کے معاہدے پر سائن کرنے کا اعلان کیا۔ یہ معاہدہ 27-2026 کے سیزن کے اختتام تک برقرار رہے گا۔ جوتھن پویا ڈیفینڈر اور فارورڈ دونوں میں کھیلنے کی صلاحیت رکھتے ہیں۔

ایسٹ بنگال ایف سی فیملی میں جوتھن پویا کا خیر مقدم کرتے ہوئے، امامی گروپ کے وبھاش وردھن اگروال نے کہا'' مارک ہندوستان کے سب سے زیادہ وسائل کو نوجوان کھلاڑیوں میں سے ایک ہے۔ وہ ہماری ٹیم کا قابل قدر رکن ہوگا۔ اس کا تکنیکی روشن ہے اور ہم ان سے بہترین کارکردگی دکھانے کی کوشش کریں گے۔'' میزوم کے کھلاڑی کو 21-2020 کے سیزن میں ایف سی پونے سٹی کی نوجوان ٹیم اور پھر حیدرآباد ایف سی کی اہم ٹیم کے لیے کھیلنے کا تجربہ ہے۔ وہ اس ٹیم کا حصہ تھے جس نے 22-2021 کے سیزن میں آئی ایس ایل میں ناٹل جیتا تھا۔ اس معاہدے پر اپنے جوش کا اظہار کرتے ہوئے، انہوں نے کہا،'' ایسٹ بنگال جیسے بڑے کلب کے لیے کھیلنا کسی بھی نوجوان ہندوستانی کھلاڑی کا خواب ہے۔ کولکاتا ہندوستانی فٹ بال کا مکہ ہے اور میں ایسٹ بنگال کے شائقین کی جانب سے حیرت انگیز تعاون کا منتظر ہوں''۔

جارجیا نے جمہوریہ چیک کو برابری پر روکا

ہیمبرگ (ایجنسیاں)

جارجیا نے ہفتہ کو یہاں یورو 2024 فٹ بال ٹورنامنٹ میں گروپ ایف کے ایک میچ میں جمہوریہ چیک کو 1-1 کی برابری پر روک کر بڑے ٹورنامنٹ میں اپنا پہلا پوائنٹ حاصل کرلیا۔

یورو 2024 میں ڈیبیو کرنے والی واحد ٹیم جارجیا نے جارژ میکوتادژے کے گول کے ذریعے برتری حاصل کی۔ وقفہ کے آخری ٹائم میں جارجز نے پنالٹی پر گول کرکے دائخ کرٹیم کو برتری دلائی۔ چیک ریپبلک کے محافظ رابن ہرابیک کے ہاتھ میں گیند لگنے پر ریفری نے پنالٹی دی۔ ایک گول سے پچھڑنے والی جمہوریہ چیک کی ٹیم نے جلد ہی برابری کا گول داغ دیا۔ میچ کے 59 ویں منٹ پیٹرک شک نے شاندار گول داغ کرٹیم کو برابری دلائی۔ گول دینے کے کچھ دیر بعد ہی وہ پنڈلی کی چوٹ کے سبب میدان چھوڑ گئے۔ چیک جمہوریہ کے ایک گول کو ویڈیو ریویو کے بعد مسترد کردیا گیا۔ دراصل گول کرنے سے قبل چیک ریپبلک کے ایڈم ہولو جیک کے ہاتھ میں گیند لگی تھی جس کے بعد ریفری نے گول کو مسترد کردیا۔ جارجیا کو ایک بار پھر برتری حاصل کرنے کا موقع ملا لیکن صبا لوبجانیدزے کا شاٹ کراس بار کے اوپر چلا گیا۔ اس ڈرا کے بعد دونوں ٹیموں کو نک آؤٹ کے لیے لوایٹنائی کرنے کے لیے کسی بھی قیمت پر اپنے آخری میچ جیتنا ہوں گے۔ گروپ ایف کی دو دیگر ٹیمیں ترکی اور پرتگال بھی آج ایک دوسرے سے مقابلہ کررہے ہیں۔

ویسٹ انڈیز نے امریکہ کو 9 وکٹوں سے ہرایا

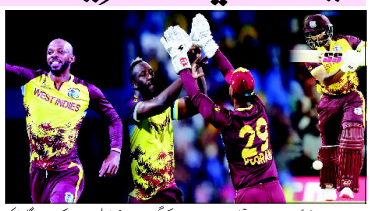

برج ٹاؤن (یو این آئی)

آندرے رسل (31 رن پر 3 وکٹ) اور روسٹن چیز (19 رن پر 3 وکٹ) کی مہلک گیند بازی کے بعد شائی ہوپ (ناٹ آؤٹ 82) کی طوفانی بلے بازی کی بدولت ویسٹ انڈیز نے جیت درج کرلی۔ ٹی-20 ورلڈ کپ کے سپر ایٹ میچ میں امریکہ کو 55 گیندیں باقی رہتے 9 وکٹوں سے شکست دے دی۔ اس جیت کے ساتھ ہی ویسٹ انڈیز کی ٹن اوسط گروپ 2 کی نمبروں میں بخوبی افریقہ سے بہتر ہوگئی ہے اور اب 24 جون کو ہونے والے میچ میں جنوبی افریقہ کو اپ پر رہنے کے لیے میزبان ٹیم سے ہوشیار رہنا ہوگا۔ سپر-8 کے گروپ نے پہلے ہی امریکہ اور انگلینڈ کو شکست دے کر سیمی فائنل میں اپنی جگہ تقریباً یقینی کرلی ہے۔

ویسٹ انڈیز کا ٹاس جیت کر امریکہ کو پہلے بیٹنگ کرنے کا فیصلہ درست ثابت ہوا اور امریکی بلے بازوں نے رسل، اٹرای جوزف (دو وکٹ) اور چیز کی بالنگ کے سامنے ہتھیار ڈال دیے اور پوری ٹیم 19.5 ویں 129 رنز بنا کر پویلین لوٹ گئی۔ بعد ازاں بیٹنگ کے لیے آنے والے کیرتھین شائی ہوپ نے صرف 39 گیندوں پر چار چوکوں اور آٹھ چھکوں کی مدد سے 82 رنز بنا کر امریکیوں کو دنگ کردیا اور فتح کا ہدف صرف 10.5 اوورز میں ایک وکٹ کے نقصان پر حاصل کرلیا۔ میدان کا کوئی گوشہ ہوپ کے حملوں سے اچھوتا نہیں رہا۔ دوسرے سرے پر جانسن چارلس (15) اور نکولس پوران (ناٹ آؤٹ 27) نے ان کی مدد کی۔ چارلس کے آؤٹ ہونے کے بعد کریز پر آنے والے پوران نے زوردار ہٹ اینکس کا امریکی گیند بازوں کے پاس کوئی جواب نہیں تھا۔ 12 گیندوں کی مختصر اننگز میں ان کے تین طاقتور چھکے دیکھنے کے قابل تھے۔

نورنامنٹ میں اب تک اپنی شاندار کارکردگی کی وجہ سے سرخیوں میں رہنے والے امریکی کھلاڑی کریبین جزیرے میں بے بس نظر آئے۔ ٹیم کے آدھے کھلاڑی دوہرے ہندسے میں بھی اپنا ذاتی حصہ ڈالنے میں بے بس نظر آئے۔ اینڈریاس گاس (29) اور نتیش کمار (20) نے کچھ طاقتور شاٹس کھیل کر امریکہ کی طاقت دکھانے کی کوشش کی، لیکن ان کے آؤٹ ہونے کے بعد صرف ملند کمار (19)، شیڈلی وان شالکوف (18) اور علی خان (ناٹ آؤٹ 14) ہی رہے۔ کچھ دیر تک ویسٹ انڈیز کے گیند بازوں کا سامنا کر سکے۔

نیدرلینڈ اور فرانس نے بغیر گول کے برابری پر پوائنٹس تقسیم کیے

لیپزگ (یو این آئی)

یورو 2024 کے گروپ ڈی کے ایک قریبی میچ میں نیدرلینڈ اور فرانس نے ہفتہ کو یہاں گول کے بغیر ڈرا کھیلا اور پوائنٹس کا اشتراک کیا۔ گروپ ڈی میں دونوں ٹیمیں اب چار پوائنٹس کے ساتھ ٹاپ پر ہیں اور ٹاپ پر رہنے کی یہ جنگ گروپ کے آخری میچ تک جاری رہے گی۔ میچ کے دوران دونوں ٹیموں نے پلگدار اور دفاعی انداز اپنایا۔ نیدرلینڈز کے کپتان ورجل وین ڈیک نے متاثر کیا اور فرانس کے طاقتور حملے کو اسے بے اثر کردیا۔ جیریمی فریمپونگ کی تیز رفتاری کے باعث نیدرلینڈ نے تقریباً ابتدائی برتری حاصل کرلی تھی لیکن گول کیپر مائیک میگنن نے شاندار دفاع کیا۔ فرانس نے بعد میں جوابی حملہ کیا حالانکہ انٹونین گریزمن نے ایک سنہری موقع گنوا دیا اور مارکس تھورام بھی گول کرنے میں ناکام رہے، جس سے پہلا ہاف بغیر کسی گول کے چلا گیا۔ این گولکوان کی شاندار کارکردگی پر یوہو پلیٹر آف دی میچ کا ایوارڈ دیا گیا۔ یہ ان کے آخری 19 یورو گروپ مرحلے کے میچوں میں صرف دوسرا موقع ہے جب نیدرلینڈز گول کرنے میں ناکام رہا ہے اور خاص طور پر، یہ 2020 میں انگلینڈ بمقابلہ اسکاٹ لینڈ کے بعد یورو میں پہلا گول کے بغیر ڈرا ہے۔ فرانس نے اپنا زبردست سلسلہ جاری رکھا ہے، اپنے آخری 13 یورو گیمز میں صرف ایک بار ہارا ہے اور اپنے آخری آٹھ یورو گروپ مرحلے کے میچوں میں ناقابل شکست ریکارڈ برقرار رکھا ہے۔

ہندوستانی ٹیم نے تیراندازی ورلڈ کپ میں سونے کی ہیٹ ٹرک کی

انقرہ (یو این آئی)

ہندوستانی خواتین کی کمپاؤنڈ ٹیم نے ہفتہ کو یہاں تیر اندازی ورلڈ کپ اسٹیج 3 میں سونے کے تمغوں کی ہیٹ ٹرک کی۔ کھیلو انڈیا اسکیم کے اتھلیٹس جیوتی سریکھا ونیم، پریتی کوار اور ادیتی سوامی کی تکڑی نے اس 2024 میں لگاتار تیسرا ورلڈ کپ جیتا۔ تینوں نے شنگھائی میں ورلڈ کپ اسٹیج 1 میں طلائی تمغہ جیتا تھا، اس کے بعد جمہوریہ کوریا کے تیگون میں ورلڈ کپ اسٹیج 2 میں سونے کا تمغہ جیتا تھا اور ترکی کے شہر انطالیہ میں ورلڈ کپ اسٹیج 3 میں سونے کی ہیٹ ٹرک کی۔ انہوں نے چھٹے نمبر کی ایسٹونیا کو سخت مقابلے میں 229-232 سے شکست دے کر فائنل تک رسائی حاصل کی۔ ہندوستانی کمپاؤنڈ خواتین کی ٹیم نے تیر اندازی ورلڈ کپ میں طلائی تمغوں کی تاریخی ہیٹ ٹرک کی۔ انہوں نے فائنل میں اپنی عمدہ کارکردگی کا سلسلہ جاری رکھا اور لگاتار 13 ویں جیت درج کی۔ ٹیم نے اس سال کے شروع میں شنگھائی میں پہلے مرحلے اور تیگون میں دوسرے مرحلے میں سرفہرست رہنے کے بعد سونے کے تمغوں کا گلدستہ سوپ بھی مکمل کیا۔

میں ورلڈ کپ اسٹیج 3 میں سونے کے تمغوں کی ہیٹ ٹرک مکمل کی۔ انہوں نے چھٹے نمبر کی ایسٹونیا کو سخت مقابلے میں 229-232 سے شکست دے کر فائنل تک رسائی حاصل کی۔ ہندوستانی کمپاؤنڈ خواتین کی ٹیم نے تیر اندازی ورلڈ کپ میں طلائی تمغوں کی تاریخی ہیٹ ٹرک کی۔ انہوں نے فائنل میں اپنی عمدہ کارکردگی کا سلسلہ جاری رکھا اور لگاتار