اسرائیلی کابینہ کے وزیر کا مسجد اقصیٰ کا دورہ ◻ کشیدگی میں اضافہ

تل ابیب(ایجنسیاں)

اسرائیل کے انتہائی دائیں بازو کے وزیر برائے قومی سلامتی ایتمار بن گویر نے بدھ کے روز یروشلم کی مسجد اقصیٰ کے احاطے کا دورہ کیا اور اعلان کیا کہ تنازعہ مقدس مقام 'صرف اسرائیل کی ریاست' کا ہے۔ بن گویر نے کہا کہ بدھ کا دورہ تین یورپی ممالک کی طرف سے ایک آزاد فلسطینی ریاست کو یکطرفہ طور پر تسلیم کرنے کے اقدام کا جواب تھا۔ ناروے، آئرلینڈ اور سپین نے دن کے اوائل میں اعلان کیا ہے کہ وہ ایک تاریخی اقدام کرتے ہوئے فلسطینی ریاست کو تسلیم کررہے ہیں جس سے اسرائیل ناراض ہے۔ انہوں نے کہا کہ ہم فلسطینی ریاست کے بارے میں بیان کی اجازت بھی نہیں دیں گے۔ پہاڑی چوٹی پر واقع احاطہ یہودیوں اور مسلمانوں کے لیے قابل احترام ہے اور متضاد دعووں کی وجہ سے ماضی میں اس حوالے سے تشدد کے متعدد ادوار ہو چکے ہیں۔ اسرائیل یہودیوں کو احاطے میں جانے کی تو اجازت دیتا ہے لیکن وہاں عبادت کرنے کی نہیں۔ لیکن امکان ہے کہ اس دورے کو دنیا بھر میں اشتعال انگیزی کے طور پر دیکھا جائے گا۔

جنگ کے بعد غزہ کا کنٹرول مکمل طور پر اسرائیل کے پاس ہونا چاہیے: اسرائیل

تل ابیب (یو این آئی)

اسرائیل کے وزیر برائے قومی سلامتی اتمار بن گویر نے کہا ہے کہ "جنگ کے بعد غزہ کی پٹی کا کنٹرول کسی اور کے پاس نہیں مکمل طور پر اسرائیل کے پاس ہونا چاہیے۔ اسرائیل کے روزنامہ معاریف کے مطابق اتمار بن گویر نے تقریباً 8 مہینوں سے حملوں کی پہیٹ میں آئی غزہ کی پٹی سے فلسطینیوں کی ہجرت کے بارے میں مقامی ذرائع ابلاغ کے لئے بیانات جاری کئے ہیں۔ بیان میں بن گویر نے غزہ میں مقیم لاکھوں فلسطینیوں سے "رضاکارانہ نقل مکانی" کی اپیل کی اور کہا ہے کہ "غزہ کی پٹی کے کشادہ علاقوں میں یہودی بستیوں کی تعمیر کی جانی چاہیے۔ جنگ کے بعد غزہ کی پٹی کا کنٹرول کسی اور کے نہیں مکمل طور پر اسرائیل کے ہاتھ میں ہونا چاہیے"۔ بن گویر نے کہا ہے کہ "اگر ممکن ہوا تو میں غزہ میں رہنا چاہتا ہوں۔ میری پہلی ترجیح علاقے سے رضاکارانہ نقل مکانی کے لئے فلسطینیوں کی حوصلہ افزائی کرنا ہے۔ فلسطینیوں کے علاقے سے نکلنے کے بعد یہودیوں کی رہائشی بستیوں کی طرف واپسی کے علاوہ بھی ایک وسیع جگہ خالی ہو جائے گی"۔ واضح رہے کہ اتمار بن گویر جیسے منتصب اسرائیلی وزراء اخبارات کو دیئے گئے بیانات میں ایک تواتر سے یہودی رہائشی بستیوں کی تعمیر کی اپیلیں کررہے ہیں۔ جنوری کے اواخر میں مغربی القدس میں غزہ میں غیر قانونی یہودی بستیوں کی تعمیر کے لئے ایک کانفرنس کا بھی انعقاد کیا گیا جس میں بن گویر کے علاوہ کثیر تعداد میں اسرائیلی وزراء نے شرکت کی تھی۔

القسام بریگیڈ نے غزہ میں گھات لگائے اسرائیلی فوجیوں پر حملہ کیا، متعدد ہلاکتیں

غزہ (یو این آئی) حماس کی عسکری شاخ عزالدین القسام بریگیڈز نے اعلان کیا ہے کہ غزہ کی پٹی کے شمال میں گھات لگائے ہوئے اسرائیلی فوجیوں میں کم از کم 10 ہلاک اور زخمی ہوئے ہیں۔ القسام بریگیڈز کی جانب سے جاری کردہ تحریری بیان میں کہا گیا ہے کہ بیت حنون میں زمینی راستے سے داخل ہونے والے اسرائیلی فوجیوں نے رات کے وقت گھات لگا کر حملہ کیا۔ بیان میں کہا گیا ہے کہ بیت حنون اور جباریہ کے علاقے میں اسرائیلی فوجیوں کی مدد کے لیے کمک بھیجی گئی جس کے پہنچتے ہی پرگاڑی میں موجود دھماکا خیز مواد پھٹ گیا جس میں گھات لگانے اور مدد کے لیے جانے والے فوجی ہلاک یا زخمی ہو گئے۔ بیان میں بتایا گیا کہ اسرائیلی فوج کے دو "D9" ملٹری بلڈوزر کو "لیبین "105"۔راکٹ سے غزہ کی پٹی کے جنوب میں رفح کے علاقے میں نشانہ بنایا گیا۔ اسلامی جہادی عسکری شاخ سرایا القدس کی طرف سے جاری کردہ بیان میں بتایا گیا ہے۔

اسرائیل نے اسپین، آئرلینڈ اور ناروے سے اپنے سفیروں کو فوری واپسی کا حکم دیا

یروشلم (یو این آئی) آئرلینڈ اور ناروے کی طرف سے فلسطین کو ریاست کا درجہ دینے کے فیصلے کے بعد اسرائیل نے بدھ کے روز اپنے سفیروں کو فوری طور پر وطن واپسی ' کا حکم دیا۔ وزیر خارجہ اسرائیل کاٹز نے کہا کہ میں آج ایک واضح پیغام دے رہا ہوں کہ جو بھی اسرائیل کی خودمختاری کو نقصان پہنچاتا ہے اور اس کی سلامتی میں مداخلت کرتا ہے اس کے خلاف اسرائیل سخت کارروائی کرے گا۔ مسٹر کاٹز نے کہا" آئرلینڈ اور ناروے نے فلسطین کو تسلیم کرنے کا فیصلہ کرکے حماس اور ایران کو انعام دینے کا انتخاب کیا ہے، "اس کے ساتھ ساتھ دنیا کو یہ پیغام بھی واضح کردیا کیا ہے کہ دہشت گردی منافع بخش ہے، وہیں اس دہشت گرد تنظیم حماس نے دنیا میں سب سے زیادہ یہودیوں کا قتل عام اور سب سے زیادہ جنسی جرائم کا ارتکاب کیا ہے۔ انہوں نے خبردار کیا کہ "اسرائیل خاموش نہیں رہے گا۔ اسے اور بھی سنگین نتائج کا سامنا کرنا پڑے گا۔ اگر اسپین فلسطین کو تسلیم کرنے کے اپنے ارادے پر قائم رہا تو اس کے خلاف بھی ایسے ہی اقدامات کیے جائیں گے۔ دریں اثنا اسرائیل نے اسپین کے فلسطین کو سرکاری طور پر تسلیم کرنے کے فیصلے کے بعد میڈرڈ سے اپنے سفیر کو واپس بلانے کا حکم دیا ہے۔ وزارت نے بدھ کو یہ اعلان دی۔ ملک کے وزیر خارجہ اسرائیل کاٹز نے آج یہ حکم دیا۔ اس سے قبل وزیراعظم پیڈرو سانچیز نے کہا تھا کہ ہسپانوی حکومت 28 مئی کو فلسطین کو باضابطہ طور پر تسلیم کرے گی۔

اسرائیل کی جبالیہ میں اسپتالوں پر براہ راست فائرنگ، 85 فلسطینی شہید

غزہ(یو این آئی)

اسرائیلی فورسز نے غزہ کے جبالیہ پناہ گزین کیمپ میں گھس کر ایک اسپتال پر توپ خانے اور اسنائپر فائرسے حملہ کیا اور رہائشی علاقوں کو ٹینک اور فضائی بمباری سے تباہ کر دیا۔ قطری نشریاتی ادارے الجزیرہ کے مطابق صیہونی فوجیوں نے نصیرت پناہ گزین سمیت مختلف علاقوں میں بمباری کرکے مزید 16 فلسطینی شہید کردیے۔ چوبیس گھنٹے میں 85 فلسطینی شہید ہوگئے، اسرائیلی اسنائپر نے جبالیہ میں ہسپتالوں پر ایک بار پھر براہ راست فائرنگ شروع کردی۔ دوسری جانب اقوام متحدہ کے ورلڈ فوڈ پروگرام نے فوری امداد نہ ملنے پر مکمل قحط سالی سے خبردار کردیا۔ اقوام متحدہ دفتر انسانی ہمدردی کے مطابق غزہ کی 40 فیصد آبادی کو گزشتہ 2 ہفتوں میں زبردستی بے گھر کیا گیا، 9 لاکھ فلسطینی بے یارو مددگار کھلے آسمان تلے زندگی گزارنے پر مجبور ہیں۔ اے ایف پی کی رپورٹ کے مطابق فلسطینی پناہ گزینوں کیلئے اقوام متحدہ کے ادارے نے کہا کہ اس نے رفح میں سپلائی کے مسائل اور عدم تحفظ کی وجہ سے خوراک کی تقسیم معطل کردی ہے۔ 7 اکتوبر سے غزہ پر اسرائیلی حملوں میں کم از کم 35 ہزار 647 افراد شہید اور 79 ہزار 852 زخمی ہو چکے ہیں۔ اس کے علاوہ ایک بیان کے مطابق عالمی ادارہ صحت اور چاپان کی حکومت نے غزہ میں ہنگامی صحت کے حالات کو بہتر بنانے کیلئے ایک کروڑ ڈالرز کے معاہدے پر دستخط کیے ہیں۔ عالمی ادارہ صحت نے کہا کہ غزہ کے صرف 30 فیصد اسپتال جزوی طور پر کام کر رہے ہیں اور جاپان سے ملنے والی فنڈ کے ضروری ادویات، طبی آلات اور سامان کی فراہمی کے ذریعے صحت کی سہولیات کو برقرار رکھنے میں اہم کردار ادا کرے گی۔

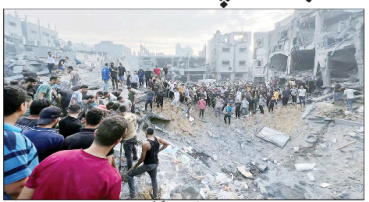

پاکستانی حکومتی قرض ریکارڈ 87 ہزار ارب روپے سے زائد ہونے کا امکان

اسلام آباد(یو این آئی) پاکستانی حکومتی قرض ریکارڈ 87 ہزار ارب روپے سے زائد ہونے کا امکان ہے، عالمی مالیاتی ادارے (آئی ایم ایف) نے نئے مالی سال کے دوران حکومتی قرضوں میں 10 ہزار 433 ارب روپے اضافے کا تخمینہ لگایا ہے۔ ڈان نیوز کے مطابق آئی ایم ایف نے تخمینہ لگایا ہے کہ حکومتی قرض آئندہ مالی سال کے دوران بڑھ کر ریکارڈ 87 ہزار 346 ارب روپے تک پہنچ سکتا ہے۔ آئی ایم ایف کے مطابق آئندہ مالی سال حکومت کے مقامی قرض میں 7 ہزار 636 ارب روپے اضافے کا تخمینہ ہے، جبکہ غیر ملکی قرض میں 2 ہزار 797 ارب روپے بڑھ سکتا ہے۔ آئی ایم ایف نے بتایا کہ آئندہ مالی سال پاکستان کا مقامی قرضہ بڑھ کر 53 ہزار 878 ارب روپے ہوجائے گا، جبکہ غیر ملکی قرضہ بڑھ کر 33 ہزار 648 ارب روپے پہنچ جائے گا۔ عالمی مالیاتی ادارے کے مطابق رواں مالی سال حکومت کے قرضے 76 ہزار 913 ارب روپے پہنچنے کا امکان ہے، مالی سال کے اختتام تک حکومت کا مقامی قرضہ 46 ہزار 242 ارب روپے رہنے کا تخمینہ ہے۔ آئی ایم ایف کے مطابق حکومت کا غیر ملکی قرضہ مالی سال کے اختتام تک 30 ہزار 671 ارب روپے رہنے کا امکان ہے۔

دنیا بھر کی یونیورسٹیوں میں اسرائیل کے حملوں پر ردعمل میں مسلسل اضافہ

نیوجرسی (یو این آئی)

نیوجرسی میں رٹگیرس یونیورسٹی بھی امریکہ کی ان یونیورسٹیوں میں شامل ہوگئی جنہوں نے فلسطین کی حمایت میں کارروائی شروع کی ہے۔ یونیورسٹی کے طلباء نے اسرائیلی حملے بند کرنے کا مطالبہ کرتے ہوئے کیمپس میں خیمے لگالیے ہیں۔ سوئٹزرلینڈ کی یونیورسٹی آف زیورخ کے طلباء بھی اسرائیلی حملے پر ردِ کا اظہار کررہے ہیں۔ طلباء کے ایک گروپ نے غزہ پر حملوں کے خلاف احتجاجی دھرنا جاری رکھا ہوا ہے۔ جنیوا یونیورسٹی میں فلسطین کی حمایت میں ہونے والے مظاہرے میں پولیس نے مداخلت کی۔ جس علاقے میں احتجاج ہوا وہاں پولیس نے فلسطینی پرچم اور بینرز اتار لیے ہیں۔ فرانس کے دارالحکومت پیرس میں سے ای این ایس کے طلباء نے بھی احتجاج میں حصہ لیا۔ طلباء نے سکول کے لان میں ڈیرے ڈال لیے ہیں۔ پیرس میں ہونے والے ایک مظاہرے میں اسرائیلی اسلحہ ساز کمپنیوں کو 21-17 جون کو منعقد ہونے والے بین الاقوامی یوروسٹری میلے میں شرکت سے روکنے کا مطالبہ کیا گیا ہے۔ مظاہرے میں، جس میں حزب اختلاف کے سیاست دانوں نے بھی شرکت کی، "غزہ میں قتل عام بند کرو" اور "وہ ہمیں خاموش نہیں کرسکیں گے" کے بینرز اٹھائے رکھے تھے۔

دنیا میں کسی کو بھی اسرائیل پر تنقید کرنے کا حق حاصل نہیں: اسرائیل

تل ابیب (یو این آئی) اسرائیل کے وزیر دفاع یوآف گالانٹ نے کہا ہے کہ 'دنیا میں کسی کو بھی اسرائیل پر تنقید کرنے کا حق حاصل نہیں ہے' بعض بین الاقوامی تھریوریٹی عدالت کے ثانوی جنرل کریم خان کی طرف سے اسرائیل کے وزیراعظم اور وزیر دفاع کی گرفتاری کے فیصلے کی درخواست پر ردِعمل کا اظہار کیا ہے۔ اسرائیل کے سرکاری ٹیلی ویژن چینل کے اے این کے مطابق یوآف گالانٹ نے لبنان کی سرحد پر متعین' گولانی بریگیڈ' کے افسران اور جوانوں کے ساتھ اجلاس کیا ہے۔ انہوں نے کہا کہ "دنیا میں کسی کو بھی اسرائیل پر اور ہمارے طرز عمل پر تنقید کرنے کا اخلاقی حق حاصل نہیں ہے"۔ واضح رہے کہ بین الاقوامی تھریوریٹی عدالت کے جاری کردہ تحریری بیان کے مطابق کریم خان نے نیتن یاہو اور گالانٹ کے علاوہ حماس سیاسی بیورو کے سربراہ اسماعیل ہنیہ، حماس کے غزہ کے سربراہ یحییٰ سنوار اور حماس عسکری ونگ عزالدین القسام بریگیڈ کے سربراہ المضیف کی گرفتاری کا فیصلہ جاری کرنے کی درخواست کی تھی۔

اسرائیلی حملوں کی وجہ سے غزہ میں امدادی سامان اور ایندھن کی شدید قلت

غزہ(یو این آئی) اسرائیلی حملوں کے باعث غزہ میں امدادی سامان اور ایندھن کی شدید قلت ہوگئی ہے جس کے سبب اقوام متحدہ امدادی ایجنسی نے رفح میں خوراک کی فراہمی روک دی۔ اسرائیلی فوج نے شمالی غزہ کے کمال عدوان اسپتال کا محاصرہ کرلیا، اس کے علاوہ اسرائیلی ٹینکوں نے اسپتال کی ایمرجنسی کے دروازے پر گولہ باری کی، اسپتال سے مٹھے، مریضوں اور نرسوں کو اخلا کا حکم دیا گیا ہے۔ یاد رہے کہ اسرائیل پچھلے 8 سے غزہ میں اپنی دہشتاکارکردگیاں جاری رکھے ہوئے ہے مگر وہ اب تک فلسطینی مزاحمتی تنظیم حماس کو شکست دینے میں ناکام رہا ہے۔

روس کے نان اسٹریٹیجک نیوکلیئر ہتھیار تیار، عملی مشقیں شروع

ماسکو (یو این آئی)

روس میں نان اسٹریٹیجک نیوکلیئر ہتھیار تیار اور استعمال کرنے کی عملی مشقوں کا آغاز ہوگیا، جس کی ویڈیو بھی جاری کردی گئی ہے۔ غیر ملکی ذرائع ابلاغ کے مطابق روسی وزارت دفاع کے بیان میں کہا گیا ہے کہ یہ مشقوں کا پہلا مرحلہ ہے جو سدرن ملٹری ڈسٹرکٹ میں کیا جارہا ہے۔ روسی حکام کے مطابق یہ اقدام روس کے خلاف مغربی حکام کی جانب سے اشتعال انگیز بیانات کے تناظر میں اپنی ملکی سلامتی اور علاقائی استحکام کی خاطر انجام دیا جارہا ہے۔ روس کے فوجی محکمہ کے اعلامیے کے مطابق روسی فیڈریشن کی مسلح افواج کے سپریم کمانڈر انچیف کے احکامات پر نان اسٹریٹیجک نیوکلیئر ہتھیار تیار اور استعمال کرنے کی یہ عملی مشقیں کی جارہی ہیں۔ ان مشقوں کی قیادت مسلح افواج کے جنرل اسٹاف کررہے ہیں جبکہ اس پہلے مرحلے میں نان اسٹریٹیجک نیوکلیئر ہتھیار تیار اور انہیں استعمال کرنے کی عملی جانچ کی جارہی ہے۔ ایئرو اسپیس فورسز ایوی ایشن کے یونٹ سے تعلق رکھنے والے فوجی فضاء سے ہار کرنے والے ہتھیار کی تنصیب کی مشق میں مصروف ہیں۔ روسی میڈیا کا کہنا ہے کہ سدرن ملٹری ڈسٹرکٹ سے تعلق رکھنے والے میزائل فائر مینٹر کے اہکار جنگ میں اسکندر ٹیکٹیکل میزائل نظام کے لیے خصوصی اسلحہ حاصل کرنے، لانچ وہیکلز کو ان مسلح کرنے اور پھر انہیں خفیہ انداز سے ایسے مقامات تک پہنچانے کی پریکٹس کررہے ہیں جہاں سے میزائل لانچ کیے جانے ہوں۔

جنرل ٹولام نے ویتنام کے نئے صدر کے طور پر حلف لیا

ھنوئی(یو این آئی)

ویتنام کی کمیونسٹ پارٹی کے پولٹ بیورو کے رکن جنرل ٹولام نے بدھ کو ویتنام کے نئے صدر کے طور پر حلف لیا۔ یہ اطلاع آج بیہاں متقامی میڈیا نے دی۔ ویتنام کی خبر رساں ایجنسی کے مطابق جنرل لام نے آج ہلکی فی صد 15 ویں قومی اسمبلی (پارلیمنٹ) کے جاری ساتویں اجلاس میں صدر بننے کے لیے اکثریت حاصل کرلی۔ انہوں نے حلف برداری کی تقریب کے دوران کہا کہ وہ پارٹی، ملک اور شہریوں کی طرف سے جو ذمہ داریاں سونپی گئی ہیں ان کو نبھانے کی پوری کوشش کریں گے۔ 1957 میں پیدا ہونے والے جنرل لام شمالی صوبے ہنگ ین کے رہائشی ہیں۔ انہوں نے 12 ویں اور 13 ویں سیشن کے دوران پولٹ بیورو کے رکن کے طور پر خدمات انجام دیں۔ وہ اپریل 2016 سے پبلک سکیورٹی کے وزیر ہیں۔ 20 مارچ کو ویتنام کی 13 ویں کیونسٹ پارٹی کی مرکزی کمیٹی نے ذاتی درخواست پر پولٹ بیورو کے رکن اور ویتنام کے صدر کی حیثیت سے وو وان تھونگ کا استعفیٰ قبول کر لیا۔ 21 مارچ کو منعقدہ ایک غیر معمولی اجلاس کے دوران، ملک کی اعلیٰ مقننہ نے مسٹر تھونگ کو صدر اور 15 ویں مدت کے لیے قومی اسمبلی کے نائب کے طور پر ان کی ذمہ داریوں سے فارغ کرنے کی قرارداد منظور کی۔ اسی دن نائب صدر وو تھی اش ضوان کو ملک کا قائم مقام صدر نامزد کیا گیا۔ قومی اسمبلی کا اجلاس پر کو طلب کیا گیا اور 28 جون کو ختم ہونے کا امکان ہے۔

انٹلی جنس کے پاس چین کی طرف سے روس کو مہلک امداد کے شواہد موجود: گرانٹ شپس

لندن(ایجنسیاں) برطانوی وزیر دفاع گرانٹ شپس نے بدھ کے روز چین پر الزام عائد کیا کہ وہ ماسکو کے یوکرین کے خلاف جنگ میں استعمال کے لیے روس کو مہلک امداد فراہم کر رہا ہے یا اس کی تیاری کر رہا ہے۔ شپس نے لندن میں ایک کانفرنس کو بتایا کہ امریکی اور برطانوی دفاعی انٹیلی جنس کے پاس اس بات کے شواہد موجود تھے کہ "مہلک امداد اب چین سے روس اور پھر یوکرین تک ابھی پہنچ رہی ہے یا آئندہ پہنچے گی۔ میرے خیال میں یہ ایک اہم پیش رفت ہے۔ شپس نے اپنے دعوے کی تائید کے لیے ثبوت فراہم نہیں کیے۔ انہوں نے مزید کہا کہ ہمیں اس کی فکر کرنی چاہئے کیونکہ اس جنگ کے ابتدائی دنوں میں چین اپنے آپ کو روسی صدر ولادیمیر پوتن پر ایک اعتدال پسند اثر و رسوخ کے طور پر پیش کرنا چاہتا تھا۔ امریکہ میں چینی سفارتخانے نے گزشتہ ماہ کہا تھا کہ اس نے ہتھیار فراہم نہیں کیے تھے اور مزید کہا کہ وہ یوکرین جنگ کا پیدا کرنے والا یا اس میں ملوث نہیں ہے۔

رومانیہ کے شھری بلا پاسپورٹ ترکیہ آسکیں گے: اردگان

انقرہ(یو این آئی)

ترکیہ کے صدر رجب طیب اردگان نے کہا کہ وہ رومانیہ میں بسی ترک اور تاتار برادریوں کو دونوں ممالک کے درمیان دوستی کے پل کے طور پر دیکھتے ہیں۔ صدر اردگان نے انقرہ میں موجود رومانیہ کے وزیراعظم مارسل چیلوا چو کے ساتھ ایک مشترکہ پریس کانفرنس کا اہتمام کیا۔ ایروان نے کہا کہ رومانیہ کے ساتھ دوطرفہ تجارتی حجم مسلسل دو سالوں سے 10 بلین ڈالر کی سطح سے تجاوز کر گیا ہے اور یہ ہدف 15 بلین ڈالر تک پہنچانا ہے۔ ایروان نے کہا کہ وہ رومانیہ کے ساتھ دوطرفہ سطح پر اور ٹینو کے سائے تلے مشترکہ سرگرمیاں انجام دے کر خطے کی سلامتی اور استحکام میں اپنا کردار ادا کر رہے ہیں۔ ایروان نے کہا کہ وہ رومانیہ میں رہنے والی ترک اور تاتار برادریوں کو دونوں ممالک کے درمیان دوستی کے پل کے طور پر دیکھتے ہیں؛ ہمیں خوشی ہے کہ ہمارے ترک نژاد شہری رومانیہ کے معاشرے کے ساتھ ہم آہنگی کے ساتھ رہتے ہیں؛ ہم اس کو ممکن بنانے پر حکومت رومانیہ کے مشکور ہیں۔ اردگان نے اس موقع پر اعلان کیا کہ ہم نے اس قانون کو نافذ کیا ہے جو رومانیہ کے شہریوں کو صرف شناختی کارڈ کے ذریعے ترکیہ کی سیاحت کرنے کے قابل بنائے گا؛ ہمیں یقین ہے کہ اس طرح ہمارے انسانی تعلقات بڑھیں گے۔

رومانیہ کے وزیر اعظم مارسل چیلوا چونے پریس کانفرنس کے دوران کہا کہ ہم کہہ سکتے ہیں کہ ترکیہ یورپی یونین سے باہر ہمارا اہم اقتصادی شراکت دار ہے، ٹینو میں ہمارا سب سے اہم اتحادی، ایک اسٹریٹجک علاقائی ہمسایہ اور دوست ملک ہے۔ دریں اثناء اردگان اور مہمان وزیر اعظم نے پریس کانفرنس سے پہلے اپنی دوطرفہ ملاقات کے بعد رومانیہ کی اعلیٰ سطحی اسٹریٹجک تعاون کونسل کے پہلے اجلاس میں شرکت کی اس کے بعد صدر اردگان اور رومانیہ کے وزیراعظم چیلوا چو موجودگی میں دونوں ممالک کے درمیان 6 معاہدوں پر دستخط ہوئے۔

ترکیہ کا اسپین، آئرلینڈ اور ناروے کے فلسطین کو تسلیم کرنے کے اعلان پر خوشی کا اظہار

انقرہ (یو این آئی) ترکیہ نے اسپین، آئرلینڈ اور ناروے کے فلسطین کو تسلیم کرنے کے اعلان پر خوشی کا اظہار کیا ہے۔ وزارت خارجہ کی طرف سے جاری کردہ تحریری بیان میں بعض یورپی ممالک کے ان بیانات کے حوالے سے کہ وہ ریاست فلسطین کو تسلیم کریں گے کیونکہ فلسطین کو تسلیم کرنا بین الاقوامی قانون، انصاف اور ضمیر کا تقاضا ہے۔ مقبوضہ فلسطینی عوام کے غصب شدہ حقوق واپس لیے جاسکتے ہیں اور فلسطین آزاد ہوسکتا ہے۔

اسرائیل نے امریکی میڈیا کو بھی نہ چھوڑا

تل ابیب (یو این آئی) اسرائیل میں میڈیا قانون کی مبینہ خلاف ورزی پر امریکی نیوز ایجنسی کا سامان ضبط کرلیا گیا۔ حکام نے جنوبی اسرائیل میں خبر رساں ادارے ایسوسی ایٹڈ پریس (اے پی) کا ایک کیمرہ اور نشریاتی سامان قبضے میں لے لیا ہے جس میں نیوز آرگنائزیشن پر الجزیرہ کو لتھاد و فراہم کرکے میڈیا کے ایک نئے قانون کی خلاف ورزی کا الزام لگایا گیا ہے۔ قطری ملکیت والا میڈیا نیٹ ورک اور سیٹلائٹ چینل الجزیرہ ان ہزاروں کلائنٹس میں شامل ہے جو اے پی اور دیگر نیوز تنظیموں سے لائیو ویڈیو فیڈ وصول کرتے ہیں۔ اے پی میں کام کرنے والے جن کی حالت نیک نیتی تھی، تاہم انہوں نے تصدیق کی کہ صدر کا بیٹی کا پٹرادوی میں حادثے کا شکار ہوگیا ہے۔ ان کا کہنا تھا کہ انہوں نے جب دوبارہ رابطہ کیا تو آل ہاشم نے یہی بات دہرائی کہ بیٹی کا پٹر حادثے کا شکار ہوگیا ہے۔ انہوں نے کہا کہ جب ہم جائے حادثہ پر پہنچے تو آیت اللہ رئیسی اور دیگر کا موقع پر ہی جان بحق ہو چکے تھے لیکن محمد علی آل ہاشم کی موت حادثے کے متعدد گھنٹے بعد ہوئی تھی۔

مختصر خبریں

مزدور کی وین ندی میں گری، 10 ہلاک

قاھرہ(یو این آئی) شمالی افریقی ملک مصر میں خواتین مزدوروں کی وین دریائے نیل میں گرنے سے 10 خواتین لقمہ اجل بن گئیں جبکہ 4 لاپتہ ہیں۔ غیر ملکی ذرائع ابلاغ کے مطابق قاہرہ سے مصری وزارت صحت کے بیان میں کہا گیا ہے کہ 8 خواتین اور بس ڈرائیور کو دریا سے زندہ ریسکیو کرلیا گیا۔ مصری وزارت صحت کے مطابق حادثے کا شکار ہونے والی وین میں 22 خواتین مزدور سوار تھیں جو فرش پر اسیمبلنگ زون میں امور انجام دیتی تھیں۔ اس سے قبل افریقی ملک جنوبی میں پناہ گزینوں کی کشتی الٹنے سے بچوں سمیت 16 افراد جان بحق ہوگئے۔

پیرو میں بس حادثے میں 11 افراد لقمہ اجل

لیما (یو این آئی) جنوبی امریکی ملک پیرو میں سافرٹس اور ٹرک میں تصادم کے نتیجے میں 11 افراد ہلاک اور 8 زخمی ہوگئے۔ مقامی میڈیا کے مطابق پاسکوعلاقے سے روانہ ہونے والی مسافرٹس ہوا کو چیرس مقام سے آتے ہوئے ٹرک سے ٹکرا گئی۔ حادثے میں 11 افراد جان بحق اور 8 زخمی ہوگئے۔ ٹرک ڈرائیور کو واقعے میں غلطت برتنے کے جواز میں حراست میں لے لیا گیا ہے۔

کانگو میں فرقہ وارانہ جھڑپوں میں درجنوں افراد ہلاک: اقوام متحدہ

اقوام متحدہ (یو این آئی) اقوام متحدہ کی انسانی امور کی ایجنسی نے منگل کے روز کہا کہ جمہوریہ کانگو میں زمین کے تنازعہ پر فرقہ وارانہ جھڑپوں میں اس ماہ اب تک درجنوں شہری ہلاک ہو چکے ہیں۔ اقوام متحدہ کے دفتر رابطہ برائے انسانی امور (اوسی اچ اے) نے کہا کہ لمداوی کا رکن شمال مشرقی صوبہ تسیمو میں مہلک جھڑپوں سے متاثر دخیوں اور بے گھر ہونے والوں کی مدد کررہے ہیں۔ دفتر رابطہ کے مطابق، فروری 2023 سے تسیمو کے اسی علاقے میں فرقہ وارانہ جھڑپوں میں 740 شہری ہلاک اور 75,000 افراد بے گھر ہوئے ہیں۔

برازیل میں ڈینگو کے 50 لاکھ سے زائد معاملے درج

ریو دی جنیرو(یو این آئی)

برازیل میں اس سال اب تک ڈینگو کے 50 لاکھ سے زائد معاملوں کی ریکارڈ تعداد سامنے آئی ہے اور اس بیماری کی وجہ سے تقریباً 3000 افراد فوت ہو چکے ہیں۔ وزارت صحت نے منگل کے روز یہ اطلاع دی۔ تازہ ترین اعداد و شمار کے مطابق، ملک میں ڈینگو کے 51,45,295 کیس درج ہوئے ہیں اور 2,899 اموات کی تصدیق ہوئی ہے۔ اس سال برازیل کو اپنی تاریخ میں ڈینگو کی سب سے بڑی وبا کا سامنا ہے اور یہ وبا کچھ پڑوسی ممالک میں بھی پھیل رہی ہے۔ وزارت صحت کے مطابق، اس سال ڈینگو کے معاملوں میں اضافے کی اہم عوامل میں موسمیاتی تبدیلی اور ڈینگو وائرس کے متعدد سیروٹائپس کا پھیلا وشامل ہے۔

ایرانی صدر کے ہیلی کاپٹر حادثے کی تفصیلات سامنے آگئیں

انقرہ (یو این آئی)

ایرانی صدر کے ہیلی کاپٹر حادثے کی تفصیلات سامنے آگئیں، حادثہ پیش آنے کے بعد ایک گھنٹے تک ہیلی کاپٹر اپنچارج زندہ تھے، تاہم دیگر حکام موقع پر ہی جاں بحق ہوگئے تھے۔ ایرانی میڈیا ایجنسی ارنا کے مطابق ایرانی صدر کے ہیلی کاپٹر کے ساتھ دیگر دو ہیلی کاپٹر بھی موجود تھے، دو ہیلی کاپٹرز نے سیف لینڈنگ کرلی تھی تاہم ایرانی صدر کے ہیلی کاپٹر نے 'ہارڈ لینڈنگ' کی جس کی وجہ سے حادثہ پیش آیا۔ سیف لینڈنگ کرنے والے ایک ہیلی کاپٹر میں موجود ایرانی ایکار نظام حسین اسماعیل نے بتایا کہ ہیلی کاپٹروں نے 19 مئی کو دوپہر ایک بجے کے قریب آذربائیجان سے ٹیک آف کیا تھا، اس وقت موسم بالکل ٹھیک تھا۔ ایرانی ایکار نے مزید بتایا کہ صدر رئیسی کے ہیلی کاپٹر کے پائلٹ قاطع اپنچارج تھے، اڑان بھرنے کے 45 منٹ بعد انہوں نے دیگر ہیلی کاپٹرز کے پائلٹس کو احکامات دیے کہ وہ قریب موجود بادل سے بچنے کے لیے اپنے ہیلی کاپٹروں کو مزید بلندی پر لے جائیں۔ "تاہم صدر کا ہیلی کاپٹر، جو دو دیگر ہیلی کاپٹروں کے درمیان تھا، اچانک غائب ہوگیا۔ ایرانی ایکار نے کہا کہ بادلوں کے اوپر سے اڑان بھرنے کے 30 سیکنڈ کے بعد ہمارے پائلٹ نے دیکھا کہ درمیان میں موجود ہیلی کاپٹر غائب ہوگیا ہے، پائلٹ نے صدر کے ہیلی کاپٹر کی تلاش کے لیے چکر لگانے۔ غلام حسین اسماعیلی نے کہا کہ ریڈیو ڈیوائس کے ذریعے صدر کے ہیلی کاپٹر سے رابطہ کرنے کی کئی کوششوں کے بعد ہیلی کاپٹر نہیں ملا، گھنے بادلوں کی وجہ سے ہمارا پائلٹ پرواز کو نیچے اس لیے نہیں لاسکتا تھا جس کی وجہ سے پائلٹ نے اپنی پرواز جاری رکھی اور قریبی تانبے کی کان پر اسے اتار لیا گیا۔ انہوں نے کہا کہ وزیر خارجہ امیر عبداللہیان اور صدر کے پروٹیکشن یونٹ کے سربراہ کو کئی بار فون کیا لیکن انہوں نے جواب نہیں دیا۔ ایرانی ایکار کا کہنا تھا کہ دو دیگر ہیلی کاپٹروں کے پائلٹس نے صدر کے ہیلی کاپٹر کے اپنچارج کیپٹن مصطفوی سے رابطہ کرنے کی کوشش کی لیکن جنہوں نے فون اٹھایا وہ تبریز میں نماز جمعہ کے امام محمد علی آل ہاشم تھے، جن کی حالت ٹھیک نہیں تھی، تاہم انہوں نے تصدیق کی کہ صدر کا ہیلی کاپٹر ادوی میں حادثے کا شکار ہوگیا ہے۔ ان کا کہنا تھا کہ انہوں نے جب دوبارہ رابطہ کیا تو آل ہاشم نے یہی بات دہرائی کہ ہیلی کاپٹر حادثے کا شکار ہوگیا ہے۔ انہوں نے کہا کہ جب ہم جائے حادثہ پر پہنچے تو آیت اللہ رئیسی اور دیگر کا موقع پر ہی جان بحق ہو چکے تھے لیکن محمد علی آل ہاشم کی موت حادثے کے متعدد گھنٹے بعد ہوئی تھی۔

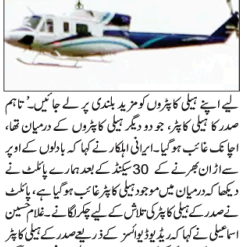

ڈی آر کانگو میں بغاوت کی ناکام کوشش کے بعد پارلیمانی قیادت کا انتخاب متوقع

کنشاسا (یو این آئی)

جمہوریہ کانگو (ڈی آر سی) میں ناکام لیکن مہلک بغاوت کی کوشش کے دو دن بعد ملک کی پارلیمنٹ کے ایوان زیریں۔ نیشنل اسمبلی میں قیادت کے لیے منتوی ہونے والے انتخابات بدھ کو ہوں گے۔ دسمبر 2023 میں ہونے والے عام انتخابات میں ڈی آر سی کے صدر فلیکس تسیسکیدی دوسری مدت کے لیے دوبارہ منتخب ہوئے، کیوں کہ ان کی یونین آف ڈیموکریسی اینڈ سوشل پروگریس اور اتحادی پارٹنر کیریکیڈ یونین آف دی نیشن نے 500 نشستوں والی قومی اسمبلی میں اکثریت حاصل کی تھی۔ تاہم صدر، نائب صدر اور نائب صدر کے عہدوں پر مشتمل لیڈر شپ بی