ووٹوں کی گنتی کے لئے تیاری مکمل

اسٹرانگ روم کمپلیکس کی سیکورٹی کے لیے مسلح اہلکار تعینات؛ پورے کمپلیکس پر سی سی ٹی وی کی نگرانی؛ 4 جون کی صبح 6 بجے سے ووٹوں کی گنتی مکمل ہونے تک صبر سے کام لیں: ضلع الیکشن آفیسر

ناگپور (ایجنسی)

ناگپور اور رام ٹیک لوک سبھا انتخابات کے ووٹوں کی گنتی 4 جون کو کالمنا میں ہوگی۔ کالمنا میں اسٹرانگ روم کمپلیکس کی سیکورٹی کے لیے مسلح اہلکار تعینات کیے گئے ہیں۔ جیسے جیسے ووٹوں کی گنتی کی تاریخ قریب آرہی ہے، پولیس کے علاوہ دیگر محکموں کے ملازمین کی تعیناتی بھی بڑھا دی گئی ہے۔ پولیس کے علاوہ نصف درجن محکموں کے ملازمین یہاں خدمات سرانجام دے رہے ہیں۔ پورا کمپلیکس سی سی ٹی وی کی نگرانی میں ہے۔ احاطے کے اندر اور باہر سی سی ٹی وی میں قید ہورہے ہیں۔

گرمی کے پیش نظر ملازمین کے لیے پنکھے اور کولر کا انتظام کولر میں پانی کا انتظام میونسپل کارپوریشن کی جانب سے کیا جارہا ہے۔ ہنگامی صورتحال سے نمٹنے کے لیے فائر بریگیڈ کے عملے کو تعینات کر دیا گیا ہے۔ ملازمین کے لیے پینے کے پانی کا بھی انتظام کیا گیا ہے۔ کیمپس کے آس پاس آنے اور جانے اور گھومنے والے لوگوں پر بھی کڑی نظر رکھی جارہی ہے۔ اسٹرانگ روم کی سیکورٹی تین درجے کی ہے۔ پہلے محاصرے کی حفاظت کے لیے مرکزی ایجنسیوں کے مسلح اہلکار تعینات کیے گئے ہیں۔ دوسرے سرکل کی سیکورٹی ریاستی ریزرو پولیس فورس کے جوان سنبھال رہے ہیں۔ تیسرے حلقے کی حفاظت مقامی پولیس کررہی ہے۔ پورا کمپلیکس سی سی ٹی وی میں قید ہورہا ہے۔ اسٹرانگ روم اور اس کے اطراف کی تصاویر لینے پر بھی پابندی عائد کردی گئی ہے۔ اسٹرانگ روم کے قریب ٹاور پر فوجی تعینات ہیں۔

4 جون کو ہونے والی گنتی کے لیے انتظامیہ کی تیاریاں مکمل گنتی کا فریضہ انجام دیتے ہوئے سب کو اعتماد میں لے کر زیادہ ذمہ داری کے ساتھ ووٹوں کی گنتی کی جائے۔ ووٹوں کی گنتی کے لیے موجود امیدواروں کے نمائندوں کے ذہنوں میں اگر کوئی شک ہے تو اسے فوری طور پر دور کیا جائے۔ ضلع مجسٹریٹ اور ضلع الیکشن آفیسر ڈاکٹر وپن ایٹنکر نے کہا کہ ہمیں 4 جون کی صبح 6 بجے سے ووٹوں کی گنتی مکمل ہونے تک صبر سے کام لینے کی ذہنیت ہونی چاہئے۔ ووٹوں کی گنتی کا فریضہ زیادہ احتیاط سے انجام دیں۔ رام ٹیک اور ناگپور لوک سبھا انتخابات کے ووٹوں کی گنتی کلمنا مارکیٹ میں 4 جون کو ہوگی۔

خونخوار آوارہ کتوں کا بکریوں پر حملہ؛ آٹھ ہلاک

واشیم (ایجنسی)

یہاں کتوں کے ایک ٹولے نے کسان کی 8 بکریوں پر حملہ کر کے ہلاک کر دیا۔ ضلع کے کارنجہ شہر کے گلشن نگر میں رہنے والے ایک چھوٹے کسان کے بکرے کے شیڈ میں آدھی رات کو آوارہ کتوں کا ایک گروپ گھس آیا اور ان پر حملہ کر دیا۔ ہنگامہ آرائی اختیار کرنے والے کتوں نے آٹھ بکریوں کو مار ڈالا جس سے کسان سمیت اہل علاقہ حیران رہ گئے۔ بتایا جارہا ہے کہ اس کی وجہ سے کسان کو تقریباً ایک لاکھ روپے کا نقصان ہوا ہے۔ موصولہ اطلاعات کے مطابق گلشن نگر کے رہائشی کسان ابرار خان نے میونسپل کونسل کارنجہ کے چیف آفیسر کو دی گئی تحریری شکایت میں بتایا کہ وہ 2 ایکڑ کی غیر سیراب کھیتی سے اپنے خاندان کا گزارہ کرتا ہے۔ کسان نے شکایت میں لکھا ہے کہ آسمانی بارش اور دیگر مسائل کی وجہ سے اسے کاشتکاری میں نقصان کا سامنا ہے۔ اس وجہ سے اس نے اپنی بیٹی کی شادی کے لیے دو بکریاں پال رکھی تھیں جن سے 4 بکریاں اور 4 بکریاں پیدا ہوئیں جو اب کافی بڑی ہو چکی تھیں۔ کارنجہ شہر میں گزشتہ کئی دنوں سے آوارہ کتوں کی دہشت کا سلسلہ جاری ہے۔ آدھی رات کو 10 سے 12 آوارہ کتوں کا ایک گروپ بکریوں کے شیڈ میں گھس آیا اور 8 بکریوں کو مار ڈالا۔

پونے کا 'ہٹ اینڈ رن' کیس:

رجسٹریشن نمبر کے بغیر گاڑی سڑک پر دوڑ رہی تھی

لگژری پورش کار آر ٹی او آفس میں رجسٹرڈ نہیں تھی؛ کار کے لیے 1758 روپے کی رجسٹریشن فیس بھی ادا نہیں کی گئی

پونے (ایجنسی)

نابالغ کے والد وشال اگروال کو پونے شہر کے کلیانی نگر میں اتوار کی آدھی رات کو پیش آنے والے 'ہٹ اینڈ رن' کیس کے سلسلے میں پونے پولیس نے منگل کو چھترپتی سنبھاجی نگر سے گرفتار کیا تھا۔ پونے کا یہ 'ہٹ اینڈ رن' کیس اب پورے ملک میں زیر بحث ہے۔ موصولہ اطلاعات کے مطابق، لگژری پورش کار جس کے حادثے کے سبب دو لوگوں کی موت ہوئی تھی، آر ٹی او آفس میں رجسٹرڈ نہیں تھی اور پچھلے کچھ مہینوں سے بغیر رجسٹریشن کے سڑک پر چلائی جا رہی تھی۔ مزید یہ کہ چونکا دینے والی بات یہ ہے کہ اس لگژری کار کے لیے 1758 روپے کی رجسٹریشن فیس ادا نہیں کی گئی تھی، اس لیے اسے رجسٹریشن نمبر بھی نہیں دیا گیا، پونے کے ریجنل ٹرانسپورٹ آفیسر سنجیو بھور نے ذرائع کو مذکورہ بات بتائی۔

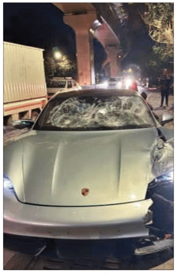

پونے کے کلیانی نگر میں جس لگژری کار میں دو نابالغوں کی موت ہوئی، اس کے دونوں طرف نمبر نہیں تھے۔ اب جب ہمیں اس کا پتہ چلا تو معلوم ہوا کہ گاڑی رجسٹرڈ بھی نہیں تھی۔ دلچسپ بات یہ ہے کہ یہ کار ممبئی کے ایک شوروم سے پونے لائی گئی تھی۔ بتایا جارہا ہے کہ یہ کار گزشتہ دو ماہ سے بغیر نمبر پلیٹ کے پونے کی سڑکوں پر دوڑ رہی تھی۔ اس کے بارے میں پونے کے ریجنل ٹرانسپورٹ آفیسر سنجیو بھور نے کہا کہ کلیانی نگر میں حادثے میں ملوث پورش کار کو علاقائی دفتر بنگلورو، کرناٹک نے ایک عارضی رجسٹریشن نمبر جاری کیا ہے۔ یہ نمبر 18 مارچ 2024 سے 6 ماہ کے لیے ستمبر 2024 تک کارآمد رہے گا۔

عارضی رجسٹریشن نمبر جاری کرنے کے بعد یہ گاڑی کے مالک کی ذمہ داری ہے اور گاڑی کے مالک نے اسے جانچ کے لیے آر ٹی او آفس بھیجا تھا۔ چونکہ یہ گاڑی الیکٹرک گاڑی ہے اس لیے اسے رجسٹریشن نمبر نہیں دیا گیا ہے۔

پونے شہر کے کلیانی نگر میں دو دن پہلے پیش آئے ہٹ اینڈ رن معاملے میں ریاستی محکمہ آبکاری نے ان دو پبوں کے خلاف کارروائی کی تھی۔ ساتھ ہی کلکٹر نے دونوں پب کو بند کرنے کا حکم دیا ہے۔ اس کے علاوہ کمشنر آف اسٹیٹ ایکسائز ڈپارٹمنٹ نے قواعد کی خلاف ورزی کرنے والے دیگر اداروں کے خلاف بھی کارروائی کرنے کا حکم دیا ہے۔ ایکسائز ڈپارٹمنٹ کی طرف سے نابالغوں کو شراب کی سپلائی کے حوالے سے رپورٹ کردہ اصولوں کی خلاف ورزی کی صورت میں، ہوٹل ٹریلین سیکیورٹی پرائیویٹ لمیٹڈ (COZI) اور پنچشیل انفراسٹرکچر (اوک ووڈ) میریٹ سوئٹس۔ بلیک دونوں کو ہوٹل کے کاروبار کو بند کرنے کا حکم دیا گیا ہے۔

مدد مانگنے کی آڑ میں طالبہ کے ساتھ دست درازی

ناگپور (ایجنسی) پولیس نے واقعے کے دو سے تین گھنٹے بعد ملزم کو گرفتار کرلیا۔ پیر کو باردی پولیس نے انہیں عدالت میں پیش کیا۔ متاثرہ 17 سالہ لڑکی ہفتے کی شام ٹیوشن کلاس سے سائیکل پر گھر جا رہی تھی۔ اس دوران ملزم سفیان سراج شیخ (19) ساکن باڈا تاج باغ نے طالبہ کو روکا اور اس سے مدد کرنے کو کہا، جب طالبہ نے پوچھا کہ کیا مدد چاہیے تو ملزم نے اس کے ساتھ دست درازی کی۔ طالبہ علم نے شور مچایا تو ملزم وہاں سے بھاگ گیا۔ شکایت ملتے ہی پولیس متحرک ہوگئی اور فوٹیج کی مدد سے ملزم کو ڈھونڈ نکالا۔ واقعہ کے تقریباً ایک یا دو گھنٹے بعد ہی اسے پکڑا گیا۔

غیر مجاز دکانداروں کے خلاف مہم؛ 19 دنوں میں 159 کے خلاف کارروائی

ناگپور (ایجنسی)

مسافروں کی حفاظت اور حفظان صحت کو فروغ دینے کے لیے، سنٹرل ریلوے کے ناگپور ڈویژن نے یکم سے 19 مئی تک غیر مجاز دکانداروں کے خلاف ایک خصوصی مہم چلائی۔ اس جامع مہم کو یقینی بنانے کے لیے کیٹرنگ انسپکٹرز، ٹکٹ چیکنگ عملہ اور آر پی ایف اہلکاروں کی ایک مشترکہ ٹاسک فورس تشکیل دی گئی اور 19 دنوں میں کل 159 غیر مجاز دکانداروں کو گرفتار کیا گیا۔ یہ دکاندار غیر قانونی طور پر ٹرینوں اور اسٹیشن کے احاطے میں مختلف اشیاء بشمول پکا ہوا کھانے کی اشیاء، غیر منظور شدہ برانڈز کی پانی کی بوتلیں، پیکڈ اسنیکس، کولڈ ڈرنکس اور عارضی ہاٹ کیمپرز پر بنی چائے/کافی وغیرہ کو غیر قانونی طور پر فروخت کرتے ہوئے پائے گئے۔ سینٹرل ریلوے کا ناگپور ڈویژن کیٹرنگ سروسز میں صفائی کے اعلیٰ معیار کو برقرار رکھنے کے لیے پرعزم ہے۔ اور مسافروں کی خیریت۔ غیر مجاز فروخت نہ صرف صحت کے لیے خطرات کا باعث بنتی ہے بلکہ مسافروں کے سفر کے مجموعی تجربے کو بھی متاثر کرتی ہے۔ مہم کے دوران، ٹاسک فورس نے ٹرینوں میں 130 اور اسٹیشنوں پر 29 غیر مجاز دکانداروں کو پکڑا۔ ریلوے انتظامیہ نے خبردار کیا ہے کہ جو بھی شخص ریلوے احاطے یا ٹرینوں میں غیر مجاز فروخت کی سرگرمیوں میں ملوث پایا گیا اس کے خلاف سخت کارروائی کی جائے گی۔ مسافروں کو مشورہ دیا جاتا ہے کہ ایسے کسی بھی معاملے کی اطلاع متعلقہ حکام کو فوری کارروائی کے لیے دیں۔

عازمین حج کے مسائل کو حل کیا جائے: انیس احمد

پی ایم او اور مرکزی اقلیتی وزیر اسمرتی ایرانی کو عازمین حج کو درپیش مسائل کے حوالے سے ڈیپوٹیشن پیش

ناگپور (ایجنسی)

سابق کابینی وزیر ڈاکٹر انیس احمد نے پی ایم او اور مرکزی اقلیتی وزیر اسمرتی ایرانی کو عازمین حج کو درپیش مسائل کے حوالے سے ڈیپوٹیشن پیش کیا، خاص طور پر وہ لوگ جنہوں نے سب سے سستا ایمبرکیشن پوائنٹ ہونے کی امید سے ممبئی ایمبرکیشن پوائنٹ کا انتخاب کیا تھا۔ انیس احمد نے کہا کہ پچھلے سال جن زائرین نے ممبئی ایمبارکیشن پوائنٹ کے بجائے ناگپور کا انتخاب کیا تھا انہیں ممبئی سے سفر کرنے والوں کے مقابلے میں 66000 روپے زیادہ ادا کرنا ہوں گے۔ پچھلے برسوں کے منظر نامے کو دیکھتے ہوئے اس سال مہاراشٹر اور چھتیس گڑھ کے زیادہ سے زیادہ یاتریوں نے ناگپور کے بجائے ممبئی کا انتخاب کیا۔ پچھلے سال تقریباً 3200 یاتریوں نے ناگپور امبارکیشن پوائنٹ کا انتخاب کیا تھا اور اس سال یہ تعداد تقریباً 2000 تک گر گئی اور ان میں سے بیشتر نے ممبئی کا انتخاب کیا۔ لیکن اس سال ممبئی امبارکیشن پوائنٹ سے قیمتوں میں اضافہ کیا گیا اور ناگپور اور ممبئی کے درمیان فرق 21000 روپے بنا دیا لیکن 21000 روپے کی بچت کے لیے ایک عازمین حج کو ممبئی جانے کے لیے ٹکٹوں کی بکنگ میں اضافی رقم خرچ کرنی پڑتی ہے، ممبئی میں قیام کے انتظامات کروانے کے لیے جس سے حجاج نے گریز کیا ہوتا، اگر سفر کے مقام کو منتخب کرنے سے پہلے انفرادی امبارکیشن پوائنٹس کی قیمتوں کا پتہ چل جاتا۔

انیس نے مزید کہا کہ عازمین حج کے مسائل میں اضافہ کرنے کے لیے ممبئی ایمبرکیشن سینٹر سے پروازوں کی تاریخیں صرف ایک ہفتہ قبل جاری کی گئی تھیں جس کی وجہ سے کنفرم ٹرین ٹکٹ حاصل کرنا مشکل تھا۔ احمد نے کہا کہ پچھلے سال انہوں نے آواز اٹھائی تھی۔ پورے مراٹھواڑہ اور ودربھ خطہ کے عازمین حج نے ان اندھا دھند الزامات کے خلاف آواز اٹھائی اور مرکز سے تمام سفری مقامات پر یکسانیت لانے کی اپیل کی۔ انیس نے مطالبہ کیا کہ اگلے سال سے ایک پالیسی بنائی جاتی ہے جس کے تحت ایک حجاج کو ایمبرکیشن پوائنٹ کا انتخاب کرنے سے پہلے اس مخصوص امبارکیشن پوائنٹ کے لیے مقرر کردہ چارجز سے آگاہ کیا جاتا ہے اگر یکساں قیمتوں پر عمل نہیں کیا جاتا ہے۔

انیس نے ریل کے وزیر راؤ صاب دانوے سے بھی ملاقات کی اور وزارت ریلوے اور ناگپور کے ڈی آر ایم سے مطالبہ کیا کہ ممبئی جانے والے حجاج کرام اور ان کے رشتہ داروں کے رش کو دیکھتے ہوئے اس ہفتے کے لیے ممبئی جانے والی حج اسپیشل ٹرین اور اضافی ٹرینوں میں اضافی کوچ کا اضافہ کیا جائے۔

خفیہ خزانہ حاصل کرنے کیلئے پندرہ سالہ دوشیزہ پر ظلم

سماجی کارکن سے ملاقات کرکے دوشیزہ نے درد بتایا؛ ماں پر الزام

امراوتی (ایجنسی)

واشیم ضلع کے منگرول پیر تعلقہ سے تعلق رکھنے والی ایک 15 سالہ لڑکی اتوار کو امراوتی پہنچی اور کہا کہ اس کی ماں خفیہ رقم حاصل کرنے کے لیے پچھلے تین برسوں سے اسے ایک بدمعاش کے ذریعے تشدد کا نشانہ بنا رہی ہے۔ اس کے بعد اس نے سماجی کارکن پریتی ساہو سے اس کے موبائل فون پر رابطہ کیا اور اسے اپنا سارا درد بتایا۔ اس کے بعد اسے جوینائل ہوم میں داخل کرایا گیا۔ چونکہ لڑکی کی ماں توہم پرست تھی، اس لیے وہ تین سال تک ایک تانترک کے ذریعے اپنی بیٹی پر اگھوری ودیا کا مشق کررہی تھی، اس امید میں کہ ایک تانترک کے ذریعے اپنی بیٹی پر اگھوری ودیا کرواکر خفیہ رقم حاصل کرلی جائے۔ اس گھناؤنے فعل کے دوران اسے بھوکا رکھا گیا۔ پریتی ساہو نے بتایا کہ لڑکی نے مجھے بتایا کہ جب ساری صورتحال ناقابل برداشت ہوگئی تو وہ گھر چھوڑ کر امراوتی بھاگ گئی۔ اتوار کو اچانک مجھے اس لڑکی کا فون آیا۔ میں ان سے ملنے سنٹرل بس اسٹیشن گئی۔ پریتی ساہو نے کہا کہ وہ لڑکی سے مل کر اور اس کی کہانی سن کر حیران رہ گئیں۔ لڑکی کی والدہ نے منگل پیر تھانے میں شکایت درج کرائی تھی کہ وہ 17 مئی سے لاپتہ ہے۔ پریتی ساہو نے ضلع واشیم کے کچھ جاننے والوں کے ذریعے منگرول پیر پولیس سے رابطہ کیا۔ پولیس نے جب لڑکی کی تصویر پریتی ساہو کو بھیجی تو اس بات کی تصدیق ہوئی کہ وہ وہی لڑکی ہے جس کے لاپتہ ہونے کی اطلاع ہے۔ لڑکی کو نابالغ حراستی مرکز میں رکھا گیا ہے اور فی الحال معاملے کی پوری طرح سے تفتیش کی جارہی ہے۔

سچن تینڈولکر بھارت رتن واپس کریں: بچوکڑو

امراوتی (ایجنسی) ہم نے پہلے بھی بھارت رتن سچن ٹنڈولکر کو خبردار کیا تھا کہ وہ آن لائن گیمنگ کو فروغ دینا بند کریں۔ یہ بدقسمتی کی بات ہے کہ اب اس کا اپنا محافظ آن لائن گیمنگ کی وجہ سے خودکشی کر رہا ہے۔ ہمارا مطالبہ ہے کہ سچن ٹنڈولکر فوری طور پر آن لائن گیمنگ کی تشہیر بند کریں یا بھارت رتن واپس کریں۔ اس سلسلے میں پرہار پارٹی کے سربراہ اور اچلپور کے ایم ایل اے بچوکڈو نے خبردار کیا ہے کہ سچن ٹنڈولکر 6 جون تک مناسب فیصلہ لیں ورنہ ان کے گھر کے سامنے احتجاج کریں۔ آن لائن گیمنگ کو فروغ دینے میں سچن ٹنڈولکر کا کام بھارت رتن ایوارڈ کے لائق نہیں ہے۔ سچن ٹنڈولکر بھارت رتن ایوارڈ واپس کریں یا آن لائن گیمنگ کی تشہیر بند نہیں کی تو ہم 6 جون کو شیوتاج پوشی کی تقریب یا اگلے دن ان کے گھر کے سامنے احتجاج کریں گے۔

ریوالور کی نوک پر دوشیزہ کے ساتھ فحش حرکتیں

یکطرفہ محبت کا شاخسانہ؛ پولیس انسپکٹر کے خلاف کیس درج

آکولہ (ایجنسی)

یہاں تعینات ایک پولیس انسپکٹر نے پہلے اپنے ہی ساتھی کی بیٹی کو عریاں تصاویر بھیجیں اور پھر 22 سالہ لڑکی سے عریاں تصاویر مانگنا شروع کر دیں۔ جب لڑکی نے ایسا کرنے سے انکار کیا تو اس نے ریوالور کی نوک پر لڑکی کے ساتھ فحش حرکتیں کرنا شروع کر دیں۔ اس پولیس افسر کے خلاف ناگپور کے نندن وان تھانے میں فحش حرکات اور چھیڑ چھاڑ کا معاملہ درج کیا گیا ہے۔ پولیس کے مطابق ملزم دھنجے سائرے کی عمر 56 سال ہے اور وہ امراوتی کے دھامنگاؤں کا رہنے والا ہے۔ اس وقت وہ آکولہ کے کھنڈ پولیس اسٹیشن میں تعینات ہے، جب کہ متاثرہ 22 سالہ لڑکی امراوتی ضلع کی رہنے والی ہے۔ اس کے والد بھی پولیس میں کام کرتے ہیں۔ لڑکی کے والد اور ملزم دھنجے سائرے ایک ہی بیچ میں تھے۔ اس وجہ سے دھنجے کو لڑکی کے گھر آنا جانا پڑا۔ اسی وجہ سے دھنجے کی نظر لڑکی پر تھی لیکن ملزم دھنجے سائرے نے محکمانہ امتحان دیا اور پولیس انسپکٹر کے عہدے تک پہنچ گیا۔ لڑکی نے M.Tech کی تعلیم حاصل کی ہے اور وہ بھی پولیس آفیسر بننا چاہتی ہے۔ اس وجہ سے وہ ناگپور میں رہ کر امتحان کی تیاری کررہی ہیں۔ لڑکی اور ملزم 5 سال سے ایک دوسرے کو جانتے ہیں ملزم سائرے اور لڑکی گزشتہ 5 سال سے ایک دوسرے کو جانتے ہیں۔ اسی دوران ملزم لڑکی سے یک طرفہ محبت کرنے لگا۔ اسے آئی فون تحفے میں دیا۔ کئی بار مالی مدد بھی کی۔ ملزم سائرے ناگپور آیا اور لڑکی سے باقاعدگی سے ملتا رہا، لیکن پچھلے کچھ دنوں سے ملزم دھنجے نے لڑکی کو واٹس ایپ پر فحش پیغامات بھیجنا شروع کر دیئے۔ اتنا ہی نہیں ملزم دھنجے نے اپنی ہی برہنہ تصویر بھیجی اور لڑکی سے عریاں تصویر کا مطالبہ کرنے لگا لیکن جب لڑکی نے اپنی ہی عریاں تصویر بھیجنے سے انکار کر دیا تو دھنجے نے غصے میں آکر لڑکی کو ہوٹل میں ملاقات کے لیے بلایا۔ لڑکی نے ہوٹل آنے سے انکار کر دیا، جس کی وجہ سے پولیس انسپکٹر لڑکی کے گھر پہنچا اور جسمانی تعلقات کا مطالبہ کرنے لگا، لیکن جب لڑکی نے انکار کیا تو دھنجے نے پستول اس کی طرف بڑھا دی۔ اسی دوران لڑکی کسی طرح وہاں سے باہر آئی اور تھانے میں کیس درج کرایا۔

بیڑ میں بوگس ووٹنگ اور بوتھ پر قبضہ کرنے کے الزامات

بیڑ (ایجنسی)

لوک سبھا انتخابات کے چوتھے مرحلے کی ووٹنگ 13 مئی کو ہوئی تھی۔ اس دوران بیڑ لوک سبھا سیٹ پر بھی ووٹنگ ہوئی۔ شرد پوار کی پارٹی این سی پی نے بیڑ میں بوگس ووٹنگ اور بوتھ پر قبضہ کرنے کے الزامات لگائے تھے۔ اب اگر ذرائع کی مانیں تو کلکٹر ان الزامات کی جانچ کریں گے۔ ذرائع نے بتایا کہ بیڑ کلکٹر پورے معاملے کی جانچ کر کے ایک دو دن میں رپورٹ پیش کریں گے۔ معلومات کے مطابق، سوشل میڈیا پر دستیاب تمام ویڈیوز اور بیڈ سے متعلق تمام شکایات کو جمع کر کے ایک فائل بنائی گئی ہے۔ یہ فائل مہاراشٹر کے الیکشن کمیشن آفس نے بیڑ ڈسٹرکٹ کلکٹر کو دی ہے۔ کلکٹر ایک یا دو دن میں رپورٹ پیش کریں گے، شرد پوار کی پارٹی این سی پی نے مہاراشٹر کے بیڑ ضلع میں دوبارہ پولنگ کا مطالبہ کیا ہے۔ مہاراشٹر الیکشن کمیشن کے دفتر کے ایک ذریعہ نے کہا کہ ہمیں بہت سی شکایات ملی ہیں اور سوشل میڈیا ویڈیو بھی، سب کو جمع اور مرتب کیا گیا ہے۔ سب کچھ بیڑ کلکٹر کو بھیج دیا ہے جو معاملے کی جانچ کریں گے۔ ہر شکایت کی جانچ کی جائے گی۔

راشن دوکان میں چوری کا پردہ فاش؛ دو چور گرفتار

30 بوری غلہ سمیت 52 ہزار 650 روپے کا سامان برآمد

ناگپور (ایجنسی)

راشن دوکان میں چوری کا پردہ فاش کرتے ہوئے، پنچ پاؤلی پولیس نے دو چوروں کو گرفتار کرلیا۔ ان کے قبضے سے غلہ کی بوریاں ضبط کر لی گئیں۔ انہیں پیر کو عدالت میں پیش کیا گیا۔ گٹی خانہ کی فرینڈس کالونی کی رہنے والی شبھانگی ستیش وندھے (39) کی پنچ پاؤلی علاقے کے بالا بھاؤ پیٹھ میں منوج گرہک کو آپریٹیو سوسائٹی کے نام سے ایک سرکاری راشن کی دکان ہے۔

15-16 مئی کی درمیانی رات میں، ملزم ودھانشو عرف دادو روپیش عرف ببلو روکے (19) اور آدتیہ عرف تمے سندیپ لوکھنڈے (19) ساکن بالا بھاؤ پیٹھ نے دکان کا تالہ توڑ کر 20 کوئنٹل چاول، 10 کوئنٹل گندم اور سی سی ٹی وی کیمرے کا ڈی وی آر کل 85500 روپے کا سامان چوری کرلیا گیا۔ اس معاملے کی شکایت متعلقہ تھانے میں درج کرائی گئی۔ دوران تفتیش پولیس نے خفیہ اطلاع کی بنیاد پر دونوں ملزمان کو گرفتار کرلیا۔ دوران تفتیش دونوں ملزمان نے اعتراف جرم کرلیا۔ اس نے یہ بھی بتایا کہ وہ چوری شدہ اناج کو سائیکل رکشہ میں لے گیا تھا۔ ملزمان سے 30 بوریوں غلہ سمیت 52 ہزار 650 روپے کا سامان برآمد کرلیا گیا ہے۔

نوجوان پر حملہ کرنے والے دو بھائی گرفتار

ناگپور (ایجنسی)

دشمنی کی وجہ سے دو بھائیوں نے حملہ کر کے ایک نوجوان کو مارنے کی کوشش کی۔ پرتاپ نگر پولیس تھانہ میں مقدمہ درج کیا گیا۔ دونوں بھائیوں کو گرفتار کر کے پیر کو عدالت میں پیش کیا گیا۔ عدالت نے دونوں کو پولیس ریمانڈ پر بھیج دیا۔ گوپال نگر کے جوگل کشور لے آؤٹ کے رہنے والے ساحل دھیرج شیندرے (19) اتوار کی رات پڑوسی آشیش مہادیو لوکھنڈے اور اس کے کزن وشال ملند لوکھنڈے کالونی کے قریب شیام نگر کی بستی میں پانی کی ٹینک کی طرف چہل قدمی کرنے گئے تھے۔ اس دوران کلدیپ عرف کنوشنکر لال بھاردواج (20) اور اس کے بھائی ستیش (23) نے تینوں کو گھیر لیا۔ دونوں بھائیوں کی آشیش سے کسی بات پر دشمنی چل رہی ہے۔ جب وہ دونوں اس سے جھگڑنے لگے تو ساحل اور وشال نے ثالثی کی کوشش کی۔ اس سے ناراض ہوکر دونوں بھائیوں نے تینوں پر حملہ کردیا۔

علی الصباح تک چلنے والے حقہ پارلر پر چھاپہ

ناگپور (ایجنسی)

پولیس نے حقہ پارلر پر چھاپہ مارا۔ یہ پارلر صبح سویرے تک قواعد کی خلاف ورزی کرتے ہوئے چل رہا تھا۔ کرائم برانچ کے یونٹ-2 کی ٹیم نے کارروائی کرتے ہوئے آپریٹر کے خلاف برڈی تھانہ میں COTPA ایکٹ کے تحت کیس درج کیا۔ دھرم پیٹھ علاقے میں آنند بلڈنگ کی پہلی منزل پر کلاؤڈ کیفے کے نام سے ایک حقہ پارلر ہے۔ پارلر کا گیٹ بند تھا اور اسے صبح تک چلایا جارہا تھا۔ اس کی اطلاع ملتے ہی کرائم برانچ کی ٹیم نے اتوار کی صبح تقریباً چار بجے چھاپہ مارا۔ بتایا جاتا ہے کہ اس پارلر میں جرائم پیشہ عناصر کے علاوہ اشرافیہ کے نوجوان جمع ہوتے تھے۔ مختلف ذائقوں کا نشہ آور تمباکو انہیں حقے میں دستیاب کرایا جارہا تھا۔ اس کارروائی سے کچھ دیر تک افراتفری کا ماحول پیدا ہوگیا۔ کوٹپا ایکٹ کے تحت حقہ پارلر آپریٹر میانک گوری شنکر اگروال (35) ساکن کھاپری پورہ کے خلاف کیس درج کیا گیا ہے اور اس کے پاس سے 13 ٹکڑوں کے حقے کے برتن اور تمباکو کو ضبط کیا گیا ہے جس کی مالیت 34 ہزار روپے ہے۔

بھیونڈی میں بھارت رتن راجیو گاندھی کی برسی منائی گئی

بھیونڈی (ایس این بی)

مہاراشٹرا پردیش کانگریس کے نائب صدر سہیل خان نے کارکنوں کے ساتھ کلیان ناکہ پر واقع راجیو گاندھی چوک پر بھارت رتن راجیو گاندھی چوک کے بورڈ کو پھولوں کا ہار چڑھا کر ان کی برسی منائی۔ اس موقع پر راجیو گاندھی پنچایت راج آرگنائزیشن کے شہر صدر معاذ فاروقی، محکمہ اقلیتی امور کے چیئرمین جابر انصاری، محسن عرف وسیم خان، وکی خان، زبیر فاروقی، صدام انصاری وغیرہ موجود تھے۔ ریاستی نائب صدر سہیل خان نے اس موقع پر کہا کہ ہمیں بھارت رتن راجیو گاندھی کے راستے پر چل کر ان کے خوابوں کو شرمندہ تعبیر کرنا ہے۔ ہمیں خوشی، امن، خوشحالی اور بھائی چارے کے راستے پر چلتے ہوئے ملک کو آگے لے جانے کے لیے کام کرنا ہوگا۔ انہوں نے کہا کہ ہندوستان کو ایک مضبوط اور طاقتور ملک بنانے میں آنجہانی راجیو گاندھی کی نمایاں خدمات کو ہمیشہ یاد رکھا جائے گا۔ راجیو گاندھی پنچایت راج آرگنائزیشن کے شہر صدر معاذ فاروقی نے کہا کہ ملک کے متحرک وزیر اعظم آنجہانی راجیو گاندھی کی قربانی اور زندگی ملک کے لیے ہمیشہ یاد رکھی جائے گی۔

بھیونڈی میں ناقص منصوبہ بندی کے سبب ووٹرس پریشان

انتخابی فہرست میں ووٹرز کے نام غائب ہونے سے لوگوں میں شدید ناراضگی

بھیونڈی (محمد اسعد قاسمی/ایس این بی)

بھیونڈی لوک سبھا انتخابات میں بھیونڈی ایسٹ علاقے کے اقصیٰ گرلز اسکول میں لگائے گئے پولنگ بوتھ میں جہاں ناقص منصوبہ بندی کی وجہ سے بڑی تعداد میں مرد و خواتین لمبی قطاروں میں کھڑے نظر آئے، وہ دھوپ اور پیاس سے پریشان، جب کہ معلومات نہ ہونے کی وجہ سے متعدد معمر اور معذور افراد کو پولنگ اسٹیشن آنے اور گھر والوں کی جانب سے ووٹ ڈالنے لے جانے میں بھی پریشانی کا سامنا کرنا پڑا جب کہ شہر کے کئی پولنگ اسٹیشنز پر شدید غم و غصہ دیکھنے میں آیا۔ انتخابی فہرست میں ووٹرز کے نام غائب ہونے کی وجہ سے لوگوں میں شدید ناراضگی دیکھی گئی۔ واضح ہو کہ شہر کے ملت نگر علاقے میں پولنگ بوتھ پر منصوبہ بندی کے فقدان کی وجہ سے اسکول کے گراؤنڈ فلور پر بنائے گئے 6 کمروں میں جگہ کی کمی کی وجہ سے ووٹرز کو کافی پریشانی کا سامنا کرنا پڑا۔ شدید ہجوم اور شدید گرمی کی وجہ سے لمبی قطاروں میں کھڑی خواتین کو شدید پریشانی کا سامنا کرنا پڑا جبکہ اسکول گراؤنڈ میں کافی جگہ خالی تھی جس پر کیمپ لگا کر اس تکلیف سے بچا جا سکتا تھا۔ اس حوالے سے ایم پی سی سی کے جنرل سکریٹری طارق یونس فاروقی نے بتایا کہ اس کی اطلاع ملتے ہی وہ ایک رکشے میں پانی کی بوتلوں کے درجنوں ڈبوں کے ساتھ پولنگ بوتھ پر پہنچ گئے اور وہاں کھڑے سیکڑوں لوگوں کو گرمی میں شرابور لوگوں میں پانی تقسیم کرنا شروع کر دیا، لیکن پانی میسر نہ ہونے کے باعث لوگوں اور عملے کو پریشانی کا سامنا کرنا پڑا جس کی وجہ سے انہیں دوبارہ رکشہ بھر کر پانی کے ڈبے منگوانے پڑے۔ شہر کے دیگر کئی پولنگ اسٹیشنز پر بھی یہی مسئلہ دیکھنے میں آیا۔ سماجی کارکن جابر انصاری نے منصوبہ بندی کے فقدان کو بیان کرتے ہوئے کہا کہ حکومت نے 80 سال کے معمر اور معذور افراد کو گھر بیٹھے ووٹ ڈالنے کی سہولت فراہم کی تھی لیکن لوگوں میں معلومات کی کمی اور فارم نہ بھرنے کی وجہ سے ان کے گھر والے مجبور ہیں۔ انہیں ووٹ ڈالنے کی اجازت دینے کے لیے مرکز تک نقل و حمل کی پریشانی اٹھانی پڑی۔ اسی طرح انچارج پوار نے بتایا کہ جب وہ پولنگ اسٹیشن پہنچے تو انہیں معلوم ہوا کہ ان کا نام فہرست میں نہیں ہے۔ جبکہ وہ پچھلے کئی انتخابات میں ووٹ دے چکے ہیں۔ ان کا خیال ہے کہ ان کا نام فہرست سے نکال دیا گیا ہے۔ اس سلسلے میں جب الیکشن آفیسر سے بات کی گئی تو انہیں کہا گیا کہ دوسری فہرست میں نام چیک کریں۔ وقت گزر گیا لیکن وہ ووٹ نہ ڈال سکے۔ اس کے علاوہ کئی شہری پولنگ اسٹیشنز کے باہر رکھی لسٹ میں اپنے نام تلاش کرتے رہے۔

ناگپور میں خاتون نے 3 سالہ بیٹی کو گلا دبا کر قتل کردیا

واردات کے بعد پولیس اسٹیشن پہنچی اور اپنا جرم قبول کرلیا

ناگپور (ایجنسی)

ناگپور سے ایک چونکا دینے والا معاملہ سامنے آیا ہے۔ یہاں ایک خاتون نے اپنی ہی 3 سالہ بیٹی کو گلا دبا کر قتل کر دیا۔ اس کے بعد پولیس اسٹیشن پہنچ کر خاتون نے اپنا جرم قبول کرلیا۔ بتایا جاتا ہے کہ خاتون لیو ان ریلیشن شپ میں رہتی تھی۔ اس کی اپنے لیو ان پارٹنر سے ایک بیٹی تھی۔ بیٹی کی پیدائش کے بعد دونوں کے درمیان جھگڑا شروع ہوگیا۔ یہ دل دہلا دینے والا معاملہ ناگپور کے ایم آئی ڈی سی تھانہ علاقہ کا ہے۔

موصولہ اطلاعات کے مطابق اپنی تین سالہ بیٹی کو گلا دبا کر قتل کرنے والی ملزم خاتون کا نام ٹوئنکل راما راوت ہے۔ ٹوئنکل سال 2020 سے راما راوت نامی شخص کے ساتھ لیو ان ریلیشن شپ میں رہ رہی تھی۔ 2021 میں ٹوئنکل نے اس رشتے سے بیٹی کو جنم دیا۔ لیو ان پارٹنر کے ساتھ جھگڑا چل رہا تھا بتایا جاتا ہے کہ ملزم خاتون اور اس کے لیو ان پارٹنر کے درمیان پچھلے کچھ مہینوں سے جھگڑا چل رہا تھا۔ کسی اور کے ساتھ افیئر کے شبہ پر دونوں کے درمیان جھگڑا ہوا۔ واقعہ کے روز بھی دونوں کے درمیان زبردست لڑائی ہوئی۔ اس کے بعد خاتون نے اپنا سارا غصہ بچی پر نکال دیا۔ بتایا جاتا ہے کہ پیر کی رات خاتون نے اپنی بیٹی کو گلا دبا کر قتل کر دیا۔

قتل کے بعد ایم آئی ڈی سی تھانے کے انسپکٹر پرشانت تلے تھانے پہنچ گئے۔ بتایا کہ پیر کی رات خاتون نے اپنی تین سالہ معصوم بیٹی کا گلا دبا کر بے دردی سے قتل کر دیا۔ قتل کے بعد خاتون خود اپنی بیٹی کے ساتھ تھانے پہنچ گئی۔ معاملہ دیکھ کر پولیس والے بھی حیران رہ گئے۔ اس بار خاتون کو حراست میں لے کر پوچھ گچھ کی جارہی ہے۔

جان خطرے میں ڈال کر بجلی کے تاروں کے نیچے سے سفر

ہنگولی (ایجنسی)

ضلع سے چونکا دینے والی تصاویر اور ویڈیو سامنے آئے ہیں۔ یہاں کے تحصیل سینگاؤں میں تیز آندھی کے ساتھ بارش ہوئی ہے۔ اچانک تیز ہوا کے باعث کئی مقامات پر بجلی کے کھمبے ٹوٹ کر گر گئے جس کی وجہ سے 30 سے 40 دیہات کی بجلی کی سپلائی متاثر ہوئی ہے۔ کئی مقامات پر کھیتوں میں نصب بجلی کے کھمبے بھی ٹوٹے ہوئے نظر آرہے ہیں۔ صورتحال ایسی ہے کہ لوگ اپنی جانیں خطرے میں ڈال کر بجلی کے تاروں کے نیچے سے نکلنے پر مجبور ہیں۔ تاہم اب تک محکمہ بجلی کی جانب سے ٹوٹے ہوئے کھمبوں کی مرمت کے لیے کوئی کوشش شروع نہیں کی گئی اور نہ ہی بجلی کی فراہمی کو یقینی بنایا جاسکا۔