34 پرائمری اسکولوں کے ہیڈ ماسٹرس کو وجہ بتاؤ نوٹس

ضلع میں قائم پرائمری اسکولوں میں صفر داخلہ کا معاملہ

اعظم گڑھ (ایس این بی)

◀ وضاحت پیش نہ کرنے والے ہیڈ ماسٹروں کے خلاف محکمہ جاتی کارروائی کا بھی بی ایس اے نے انتباہ دیا۔

ضلع میں قائم پرائمری اسکولوں میں صفر داخلہ والے (پرینا پورٹل کے مطابق) 34 اسکولوں کے ہیڈ ماسٹر کو وجہ بتاؤ نوٹس جاری کیا گیا ہے۔ دو دن میں سب سے وضاحت طلب کرلی گئی ہے۔ اگر وضاحت تسلی بخش نہ ہوئی تو کارروائی کی جائے گی۔ ضلع میں کل 2706 کونسل اسکول چل رہے ہیں۔ ان میں 1724 پرائمری، 458 اپر پرائمری اور 524 کمپوزٹ اسکول شامل ہیں۔ ڈسٹرکٹ بیسک ایجوکیشن افسر سمیر نے انرولمنٹ کا جائزہ لیا جس میں ضلع کے کئی کونسل پرائمری، اپر پرائمری اور کمپوزٹ اسکولوں میں انرولمنٹ ابھی تک صفر ہے۔ ان اسکولوں کا حال یہ ہے کہ نیا تعلیمی سیشن شروع ہوئے ایک ماہ گزر چکا ہے۔ ان اسکولوں میں متوقع انرولمنٹ نہیں ہوسکی، انرولمنٹ نہ ہونے کو متعلقہ پرنسپلز کی غفلت سمجھا جاتا ہے۔ اس معاملے میں بی ایس اے سمیر نے ضلع کے 34 پرائمری، اپر پرائمری اور کمپوزٹ اسکولوں کے پرنسپلوں کو وجہ بتاؤ نوٹس جاری کیا اور انہیں ہدایت دی کہ وہ دو دن میں متعلقہ بلاک ایجوکیشن افسر کے ذریعہ بی ایس اے آفس میں اپنی وضاحت پیش کریں۔ بی ایس اے نے وضاحت پیش نہ کرنے والے ہیڈ ماسٹروں کے خلاف محکمہ جاتی کارروائی کا انتباہ دیا۔

امیدواروں کو الیکشن کمیشن کے ضوابط پر عمل کرنے کی ہدایت

سیاسی پارٹیوں کے نمائندوں کے ساتھ آبزروروں کی میٹنگ

لکھیم پور کھیری (ایس این بی) پارلیمانی انتخابات کے پیش نظر کلکٹریٹ ہال میں کھیری پارلیمانی حلقہ کے آبزرور آر سیتا لکشمی، دھورہرا پارلیمانی حلقہ کی آبزرور شری دھر چیرو کری، اخراجات آبزرور (کھیری) سدیپت پال وسمت بیسرا (دھورہرا) نے تمام سیاسی پارٹیوں، امیدواروں اور ان کے ایجنٹوں کے ساتھ میٹنگ کی۔ میٹنگ کی نظامت چیف ترقیاتی افسر انل کمار سنگھ نے کی۔ میٹنگ کے آغاز میں آبزروروں نے دونوں پارلیمانی حلقوں کے امیدواروں سے ان کا تعارف حاصل کیا اور الیکشن کمیشن کی جانب سے استقبال کرتے ہوئے ہدایت دی کہ سبھی امیدوار الیکشن کمیشن کے ضوابط پر عمل کریں۔ اپنے ریٹرننگ افسر سے اجازت لے کر ہی تشہیری اشیاء کا استعمال کریں تاکہ پرامن، غیر جانبدارانہ اور شفافیت کے ساتھ الیکشن مکمل ہو سکے۔ میٹنگ کے دوران امیدواروں اور ان کے ایجنٹوں کے اشکال کا ازالہ بھی کیا گیا اور ضروری گائیڈ لائنس کی کاپیاں بھی دستیاب کرائی گئیں۔ امیدواروں اور ان کے ایجنٹوں کو الیکشن ایجنٹ، پولنگ ایجنٹ و کاؤنٹنگ ایجنٹ کی تقرری، ان کے فرائض و اختیارات کے بارے میں بھی بتایا گیا۔ ضلع مجسٹریٹ/ضلع الیکشن افسر مہندر بہادر سنگھ نے کہا کہ پولنگ کے دن سبھی سیاسی پارٹیاں، امیدوار و پولنگ ایجنٹ پولنگ کے عمل میں مامور افسران کو پرامن و آزادانہ پولنگ کرانے میں تعاون کریں گے۔ اس دوران سبھی امیدوار، ان کے حامی اور پولنگ ایجنٹ الیکشن کمیشن کے ذریعہ جاری کردہ ہدایات پر صدفیصد عمل کریں گے۔ انھوں نے امیدواروں کو خبردار کیا کہ بغیر اجازت کوئی بھی گاڑی نہیں چلے گی اور گاڑی کا اجازت نامہ گاڑی پر چسپاں ہوگا۔ اخراجات کے آبزرور سمت بیسرا اور سدیپت پال نے امیدواروں کو بتایا کہ 3، 7 و10 مئی کو کلکٹریٹ ہال میں الیکشن کے اخراجات سے متعلق کاغذات چیک کیے جائیں گے۔ اس میں حصہ لے کر اخراجات کے کاغذات چیک کرانے ہوں گے۔

حج اسلام کا اہم فریضہ ہے، اسے کھلے دل سے ادا کرنا چاہیے

حج تربیتی کیمپ سے علماء کا خطاب

متھورا بازار (مہراج گنج) (ایس این بی)، منگل کو حج کمیٹی آف انڈیا کی جانب سے جامعہ رضویہ نورالعلوم سول لائن مہراج گنج میں مولانا محمد شہاب الدین کامل مصباحی کی قیادت میں حج ٹریننگ و تربیت کا اہتمام کیا گیا۔ پورا نوری مسجد لبیک اللھم لبیک کے نعروں سے گونج اٹھی۔ مفتی الحاج شیر محمد خان قادری کے ذریعے مکہ اور مدینہ شریف میں عبادت، زیارت اور قیام کا طریقہ بتایا گیا۔ ٹریننگ میں خواتین سمیت تقریباً ایک سو 35 عازمین حج نے مناسک حج کے بارے میں معلومات حاصل کیں۔ عازمین حج کو حج کا عملی طریقہ اور حج کے مقدس مقامات کی تربیت علماء کے ذریعے دی گئی۔ حج کے دوران خواتین کے مسائل پر بھی تفصیلی گفتگو کی گئی۔ مدینہ شریف میں کتنے دن قیام کرنا ہے اور کب مکہ شریف جانا ہے؟ حج کا خاص لباس (احرام) پہننے کا طریقہ؟ کعبہ شریف کا طواف کیسے کریں؟ اس کے علاوہ قربانی سے لے کر سر منڈوانے تک کے مسائل کا ذکر کیا گیا۔ ضلع حج ٹرینر حاجی سیف الدجی والحاج محمد اسلم خان نے پریکٹیکل کے ذریعے حج کی ادائیگی کے ہر پہلو کو تفصیل سے بتایا۔ عازمین حج کو گھر سے نکلنے سے لے کر واپسی تک درپیش تمام مسائل اور ان کے حل کے بارے میں مکمل معلومات فراہم کی گئیں۔ احرام باندھنے پر روشنی ڈالی، کعبہ شریف کا طواف، صفا و مروہ کی پہاڑیوں پر دوڑنا، شیطان کو پتھر مارنا، مقدس مقامات پر پڑھی جانے والی دعائیں۔ خادم الحجاج قاری نورالہدیٰ مصباحی نے بتایا کہ حج اسلام کا اہم فریضہ ہے۔ اسے کھلے دل سے ادا کرنا چاہیے۔ حج مبرور اللہ کی رضا کے لیے ہے۔ پیغمبر اسلام حضرت محمد صلی اللہ علیہ وسلم نے فرمایا کہ حج کرنے والا ایسا ہے جیسے آج ہی ماں کے پیٹ سے پیدا ہوا ہو۔ اس کے تمام گناہ معاف ہو جاتے ہیں۔ انہوں نے مسجد نبوی کی اہمیت بھی بتائی اور حاجیوں کو کون سا سامان لے جانا ہے کون سا سامان نہیں لے جانا ہے تفصیل سے بتایا۔ تربیت کا آغاز قاری ارشاد احمد نے تلاوت قرآن پاک سے کیا۔ اس موقع پر مولانا محمد اختر حسین افتخاری مولانا عبدالمصطفیٰ نعیمی ماسٹر حامد ماسٹر صدر عالم مولانا نور عالم مولانا شرافت علی سمیت کثیر تعداد میں لوگ موجود رہے۔

موہن کی جھوٹی تقریر سے نہیں متاثر ہوں گے امیٹھی کے عوام

کانگریس میڈیا کنوینر کا مدھیہ پردیش کے وزیراعلیٰ پر طنز

گوری گنج -امیٹھی (ایس این بی) بھارتیہ یوا کانگریس کے ریاستی ترجمان اور لوک سبھا امیٹھی کے میڈیا کنوینر پرانجل تیواری نے دورے پر آئے مدھیہ پردیش کے وزیراعلیٰ موہن یادو پر طنز کرتے ہوئے کہا کہ بھاجپا کی ہی طرح موہن یادو بھی وعدہ خلافی جیسی تقریر کر کے امیٹھی کے عوام کو بہلا پھسلا نہیں پائیں گے۔ امیٹھی کے لوگ بہت ہی سمجھدار اور ایماندار لوگ ہیں۔ جوابی حملہ کرتے ہوئے مسٹر تیواری نے کہا کہ ہمارے یہاں کے یادو بندھو کے ساتھ ساتھ یہاں کے عوام ممبر پارلیمنٹ اسمرتی ایرانی کو ان کے ذریعہ کیے گئے وعدہ خلافی کا جواب دینے اور اپنا ووٹ انڈیا ایلائنس کو دینے کے لیے تیار بیٹھے ہیں۔ انہوں نے مزید کہا کہ اب ورغلانے والا وقت چلا گیا ہے۔ اب عوام اپنے حق کی لڑائی کے لیے خود آگے آکر اس حکومت سے لڑ رہی ہے اور لڑ کر اپنا لیڈر خود چنے گی جس طریقے سے وزیر اعلیٰ موہن یادو مدھیہ پردیش میں عوام کو ورغلانے کا کام مسلسل کر رہے ہیں وہی اب یہاں آکر کر رہے ہیں لیکن امیٹھی کی عوام بہت ہوشیار ہے۔ آئندہ الیکشن میں راہل گاندھی کو امیٹھی کے لوگ پورے ملک میں زیادہ سے زیادہ ووٹوں سے کامیاب بنا کر امیٹھی کا ممبر پارلیمنٹ اور ملک کا وزیراعظم بنائیں گے۔

یوپی کے دو آئی پی ایس افسران سبکدوش

لکھنؤ (ایس این بی) ڈی جی سی بی سی آئی ڈی آنند کمار اور ڈی جی سائبر کرائم سبھاش چندر منگل کو سبکدوش ہو گئے۔ آنند کمار موجودہ وقت میں ریاست کے سینئر پولیس افسر تھے۔ ڈی جی پی پرشانت کمار نے منگل کو پولیس ہیڈکوارٹر میں دونوں افسران کو یادگاری نشان پیش کر کے اعزاز سے نوازا۔ ساتھ ہی دونوں کے دور میں کئے گئے ان کے کاموں کی ستائش کی۔ سال 1988ء میں یو پی ایس سی پاس کر کے آئی پی ایس بننے والے آنند کمار کی پہلی تعیناتی حیدرآباد میں بطور اے ایس پی ہوئی تھی۔ اس کے بعد وہ یوپی آئے جہاں کئی اضلاع میں ایس پی و دیگر عہدوں پر رہے۔ یوپی حکومت میں اے ڈی جی قانون و انتظام کی کمان سنبھالنے کے بعد یوپی کے مافیاؤں پر شکنجہ کسا۔ پھر انھیں یوپی کے جیلوں کی ذمہ داری ملی تو جیل کے افسر قیدیوں کے بنے سنڈیکیٹ کو توڑا۔ تقریباً 36 برس کی پولیس سروس کے بعد ڈی جی سی بی سی آئی ڈی آنند کمار ریٹائر ہوئے۔ وہ اصلاً بہار کے پٹنہ کے رہنے والے ہیں۔ اسی طرح سبکدوش ہونے والے 1990 بیچ کے آئی پی ایس سبھاش چندرا اصلاً سونی پت، ہریانہ کے رہنے والے ہیں۔

بی جے پی کو 'انڈیا' ہی اقتدار سے باہر کرے گا

حیدر گڑھ میں ایلائنس امیدوار تنج پنیا کے انتخابی دفتر کی افتتاحی تقریب سے گوپ کا خطاب

بارہ بنکی (ایس این بی) بھارتیہ جنتا پارٹی کی حکومت ہر محاذ پر ناکام رہی ہے۔ خواتین کو باوقار بنانے کا ڈھونڈھورہ پیٹنے والوں نے خواتین کا احترام نہیں کیا۔ کسانوں کو ان کی پیداوار کی دوگنی قیمت تو درکنار واجب قیمت بھی نہیں ملی۔ نوجوانوں کو نوکری دینا تو دور کی بات ان کی نوکری کی حفاظت نہیں کی۔ ایسی ظلم کرنے والی حکومت کو انڈیا ایلائنس ہی اقتدار سے باہر کرے گا۔ مذکور خیالات آج سماج وادی پارٹی کے قومی سکریٹری وسابق ریاستی وزیر اروند سنگھ گوپ نے اسمبلی حلقہ حیدرگڑھ میں ایلائنس امیدوار تنج پنیا کے الیکشنی دفتر کا افتتاح کرتے ہوئے ظاہر کیے۔ انہوں نے اس موقع پر نگر پنچایت کے کارپوریٹروں، گاؤں پردھان، ضلع پنچایت کے ممبران اور علاقہ پنچایت ممبران کو مخاطب کرتے ہوئے کہا کہ اس حلقہ سے تنج پنیا کی کامیابی سے سماج وادی پارٹی کے قومی سربراہ اکھلیش یادو کے ہاتھ مضبوط ہوں گے۔ اس کے ساتھ ہی ایلائنس بھی مضبوط ہوگا اور بھارتیہ جنتا پارٹی کو شکست ہوگی۔ اس لئے پارٹی کے ہر کارکن کی ذمہ داری ہے کہ وہ تنج پنیا کو کامیاب بنا کر نئی تاریخ رقم کرے۔ تقریب کو خطاب کرتے ہوئے بزرگ لیڈر سابق ممبر پارلیمنٹ رام ساگر راوت نے کہا کہ یہ الیکشن ملک کے روایتی اتحاد باہمی اور قومی اتحاد کو بچانے کا الیکشن ہے۔ ساتھ ہی یہ الیکشن آئین ہند کو بچانے کا بھی الیکشن ہے۔ انہوں نے الزام لگایا کہ موجودہ حکومت عام لوگوں کے حقوق پر ڈاکہ ڈال رہی ہے اس لئے اپنے تمام باہمی اختلافات کو فراموش کر کے

تنج پنیا کو لوک سبھا بھیجیے تاکہ آپ کے آئینی حقوق کی حفاظت ہو سکے اور آنے والی نسلوں کا مستقبل محفوظ ہو سکے۔

تقریب کو سابق ممبران اسمبلی رام مگن راوت، رام پوگال راوت، سابق چیئرمین حیدرگڑھ اکھلیش سنگھ، ریاستی سکریٹری عدنان چودھری، سونی یادو، راجیش مشرا، ایوب قریشی، ویریندر پردھان وغیرہ نے بھی خطاب کیا۔ دوسری طرف دیوئی میلہ مارکیٹ میں پارٹی دفتر کا افتتاح سابق بلاک پرمکھ سریندر سنگھ ورما نے کیا۔ تقریب میں شہری حلقہ کے ممبر اسمبلی سریش یادو، سابق ممبر راجیہ سبھا ڈاکٹر پی ایل پنیا، ایس عالم وارثی، سرور صدیقی، ویندر یادو، محمد رئیس اور ڈمپل سنگھ وغیرہ موجود تھے۔

اپنی ذمہ داریوں کو سنجیدگی سے انجام دیں

لوک سبھا انتخابات کے پیش نظر چیف ٹریژری افسر انوراگ شریواستو نے نگرانی ٹیموں کو دی تربیت

اعظم گڑھ (ایس این بی)

لوک سبھا عام انتخابات 2024 کے پیش نظر، فلائنگ اسکوائڈ ٹیم، مستقل نگرانی ٹیم، ویڈیو آبزرویشن ٹیم، ویڈیو مانیٹرنگ ٹیم، اخراجات کی نگرانی کے کام کے لیے اکاؤنٹنگ ٹیم، اخراجات مشاہد دنیش مینا، چیتن، ٹی نوڈو مارن اور یوگیش کی موجودگی میں ہریودھ کلا مرکز میں اسسٹنٹ ایکسپنڈیچر مشاہدین کو نوڈل افسر الیکشن ایکسپنڈیچر مانیٹرنگ/چیف ٹریژری افسر انوراگ شریواستو نے انتخابی کاموں کے بارے میں تفصیلی تربیت دی۔

مشاہدین کی طرف سے ایس ایس ٹی ٹیموں کو کہا گیا کہ وہ اپنے متعلقہ اسمبلی حلقوں میں مقررہ بیریئر پوائنٹ پر آنے اور جانے والے افراد/گاڑیوں کو صحیح طریقے سے چیک کریں اور چیکنگ کے دوران ویڈیو ضرور بنائیں۔ ڈیوٹی کے دوران اپنی لوکیشن کو آن رکھیں اور تمام گاڑیوں کی جانچ پڑتال کی رپورٹ مقررہ وقت میں فراہم کریں۔ فلائنگ اسکوائڈ ٹیم کو کہا گیا کہ وہ اپنے کام کو حساس طریقے سے انجام دیں اور نقد رقم کی نقل و حرکت پر نظر رکھیں۔ اگر کوئی شخص مناسب دستاویزات کے ساتھ نقدی لے کر جا رہا ہے تو اسے نہ روکیں۔ اگر کوئی شخص نقد رقم سے متعلق مناسب دستاویزات پیش نہیں کرتا ہے تو نقد رقم کو روکیں۔ اگر کوئی شخص 10 لاکھ روپے یا اس سے زیادہ نقد رقم لے کر جا رہا ہے تو انکم ٹیکس ڈپارٹمنٹ کو ضرور مطلع کریں۔ ویڈیو سرویلانس ٹیم کو ہدایت دی گئی کہ وہ اپنی متعلقہ تحصیل کے اسسٹنٹ ریٹرننگ افسر سے جلسہ عام وغیرہ کے بارے میں معلومات حاصل کریں اور جلسہ عام کی ویڈیوگرافی کرائیں اور جلسہ شروع ہونے سے پہلے اور جلسہ عام کے دوران اسٹیج، کرسی، پنڈال، مائک، گاڑیوں وغیرہ کی ویڈیوگرافی میں ریکارڈ کروایا جائے۔ ریکارڈنگ سے پہلے جلسہ گاہ کے بارے میں مختصر تعارف دیں، تاکہ معلوم ہو سکے کہ جلسہ عام کا تعلق کس پارٹی/امیدوار سے ہے اور کس اسمبلی میں ہے۔ ویڈیو آبزرویشن ٹیم کو ہدایت دی گئی کہ وہ ویڈیو دیکھیں، مقررہ ریٹ چارٹ کے مطابق اخراجات کا اندازہ لگائیں اور مقررہ وقت میں اکاؤنٹنگ ٹیم کو معلومات فراہم کریں۔ اسسٹنٹ ایکسپنڈیچر آبزرورز کو ہدایت دی گئی کہ وہ تمام ٹیموں کی نگرانی کریں اور اپنی مناسب رپورٹیں مقررہ وقت کے اندر اخراجات کے مبصرین کو فراہم کریں۔ اس موقع پر ڈپٹی ڈسٹرکٹ الیکشن افسر راہل وشوکرما، ایڈیشنل سپرنٹنڈنٹ آف پولیس دیہات چراغ جین اور متعلقہ افسران موجود تھے۔

جہاں کبھی پانی کی لہریں چہل قدمی کرتی تھیں، آج وہاں دھول اڑ رہی ہے

اگر یہاں پھر سے پانی کا ذخیرہ بنایا گیا تو مہراج گنج کا مغربی علاقہ ایک سیاحتی مقام کے طور پر قائم ہو جائے گا

کولہوئی (مہراج گنج) (اسلم انصاری) برطانیہ حکومت کی ویش قیمتی دھروہر سرینگر تال کی سکیم ذمہ داروں کے غیر ذمہ دارانہ رویہ کے چلتے برباد ہو گیا، جو 19 کلومیٹر کی ہریالی کو برباد کر دیا ہے۔ اس علاقے سے آج خستہ حال چشمے اور چھوٹی نہریں کہانی سنا رہی ہیں جہاں کبھی پانی کی ذخیرہ اور آبشاروں سے لوگ خوش ہوتے تھے، آج جانور اور پرندے پانی کی ایک ایک بوند کو ترس رہے ہیں۔ 1870 میں لارڈ کلائیو نے لہرا ریاست کو جان ایف برج مین کو فروخت کر دیا، اس کے بعد اس علاقے میں ہریالی لانے کے لیے جان ایف برج مین نے اپنے نام پر برجمن گنج شہر قائم کیا۔ فوجی چھاؤنی کو پانی فراہم کرنے کے لیے اس نے یہاں کی زمین کا انتظام اپنے قابل اعتماد مینیجر فلپ جانس کو سونپ دیا اور فلپ جانس کی موثر کوششوں سے برجمن گنج صحت اور تعلیم کا مرکز بن گیا۔ اور لہرا ملٹری کنٹونمنٹ کو پانی فراہم کرنے کے لیے، اس نے لہرا ملٹری چھاؤنی سے 11 کلومیٹر کے فاصلے پر واقع گورکھپور اب مہراج گنج ضلع کے سری نگر تال کے ارد گرد سینکڑوں ایکڑ اراضی پر ڈیم بنا کر ایک بہت بڑا پانی کا ذخیرہ بنایا گیا تھا۔ آبشار کے ذریعے شری نگر تال کو تقریباً نصف درجن نہریں، مائنر وغیرہ بنا کر 19 کلومیٹر کے دائرے میں پانی پہنچایا گیا، اس تالاب سے ہی لہرا تک 11 کلومیٹر تک نہر بنا کر فوجی چھاؤنی تک پانی پہنچنا شروع ہو گیا۔ جس سے 19 کلومیٹر سب سے زیادہ اس علاقے میں سبزیوں کی کاشت ہونے لگی، جس کا ہول سیل بازار لہڈا اسٹیشن سے ملحق ہونے لگا جہاں سے روزانہ صبح سویرے سبزی کو ٹرینوں سے گورکھپور، بلرام پور، گونڈا تک سپلائی ہونے لگی۔ تاہم آج بھی اس علاقے کے لوگ اپنے آبائی سبزیوں کی کاشت کرتے ہیں اور اسی جگہ پر روزانہ سبزی منڈی لگائی جاتی ہے۔ لیکن علاقائی منڈی چھوٹے پیمانے پر لگائی جاتی ہے۔ جوں جوں دن گزرتے رہے، یہ منصوبہ تقریباً سو سال تک ہریالی میں اضافہ ہوتا رہا۔ لیکن کس کی نظر لگ گئی۔ سال 2000 آنے سے پہلے ہی شری نگر تال کے سبھی 20 فاٹک توڑ دیے گئے۔ اسے بچانے میں کسی نے ہاتھ نہیں بڑھایا۔ جس کی وجہ سے آبی ذخائر کی زمین میں دھول اڑنا شروع ہو گئی اور پانی کے ذخائر میں جھاڑیاں پیڑ پودے سب ختم ہوتے گئے۔ پشتہ بھی توڑ دیے گئے۔

تاہم دو سال قبل محکمہ تعمیرات عامہ کی جانب سے بیراج کی جگہ پر پل بنایا گیا ہے۔ لیکن فاٹک نہ بننے کی وجہ سے پانی کا ایک قطرہ بھی نہیں ہے ٹھہر رہا ہے۔ جس کی وجہ سے جانور اور پرندے پانی کی ایک ایک بوند کو ترستے ہیں جہاں کبھی پانی کی لہروں کے درمیان ہجرت کرنے والے پرندے اور پرندوں اور مچھلیوں کی بھرمار رہتی تھی۔ آج بیران ہیں۔ یہاں تک کہ چاروں طرف اگنے والے درخت اور پودے بھی کہیں نظر نہیں آتے۔ جبکہ اس موقع پر شری نگر کے رہائشی رام کیول سہانی وغیرہ نے بتایا کہ انگریزوں کے دور میں یہاں پر انگریزوں نے اتنی خوبصورتی قائم کی تھی کہ لوگوں نے گرام پنچایت الہٰ آباد کے برجمن گنج ترقیاتی بلاک کی اس جگہ کا نام شری نگر رکھ دیا اور اسے ایک کشمیر کا ایک ٹکڑا کہا جانے لگا۔

'انڈیا' کے امیدوار مہابل مشرا سے سیاسی و سماجی شخصیات کی ملاقات

نئی دہلی (ایس این بی) مغربی دہلی پارلیمانی حلقہ سے انڈیا اتحاد کے امیدوار مہابل مشرا سے ضلع نجف گڑھ مائناریٹی کانگریس کمیٹی کے چیئرمین سید قمرالدین کی قیادت میں حلقہ کے سیاسی و سماجی شخصیات نے ملاقات کی اور گلدستہ پیش کرتے ہوئے کامیاب کرنے کی یقین دہانی کرائی۔ سید قمرالدین نے کہا کہ حلقہ میں موجود 28 مساجد کے ذمہ داران نے مہابل مشرا کو ہر طرح سے حمایت دینے کا اعلان کیا ہے اور کہا کہ مسلمانوں کا ایک ایک ووٹ انڈیا اتحاد کے امیدوار کو ہی جائے گا۔ انہوں نے کہا کہ اگر مہابل مشرا کو پورانچل کا نصف ووٹ بھی مل گیا تو کامیابی سے کوئی روک نہیں پائے گا۔ انہوں نے کہا کہ بی جے پی کامیاب ہونے کیلئے ہر حربے اپنائے گی، مگر عوام کے رجحان اس بار اپوزیشن اتحاد کی طرف ہی ہیں۔ انہوں نے یہ بھی شک ظاہر کی کہ اوندر سنگھ لولی کا الیکشن کے موسم میں استعفیٰ دینا بی جے پی کی چال ہوسکتی ہے۔ اس لیے کانگریس کے ہائی کمان کو چاہئے کہ ایسے لوگوں کو وقت سے پہلے ہی باہر کا راستہ دکھا دینا چاہیے تاکہ کانگریس پارٹی مزید مضبوطی کے ساتھ کانگریس کا مقابلہ کرسکے۔ اس موقع پر وکاس پوری کے بلاک صدر حبیب منصوری، مرتضی بھائی، طاہر ماسٹر، شوکت علی، محمد جاوید، محمد حسنین، شمس الحق، صابر علی، مدینہ مسجد کے صدر حیدر انصاری، محمد جبار، محمد حسن، شمس الدین، نیک محمد اور محمد سمیع وغیرہ موجود تھے۔

اردو اور ازبیکی کہاوتوں میں منطقی استدلال اور مشترکہ تہذیب پر تحقیق کی ضرورت

جے این یو میں 'اردو-ازبیکی کہاوتوں کا تقابلی مطالعہ' پر توسیعی لیکچر کا اہتمام

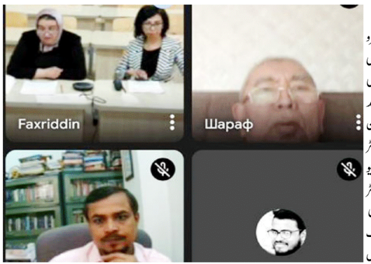

نئی دہلی (پریس ریلیز)

ہندوستانی زبانوں کا مرکز، جواہر لعل نہرو یونیورسٹی، نئی دہلی میں ''اردو-ازبیکی کہاوتوں کا تقابلی مطالعہ'' پر توسیعی لیکچر کا اہتمام کیا گیا۔ مہمان مقرر کی حیثیت سے محترمہ محرم میر زاؤا، شعبۂ اردو تاشقند اسٹیٹ یونیورسٹی، ازبکستان نے شرکت کی۔ آن لائن لیکچر میں استقبالیہ کلمات پیش کرتے ہوئے ڈاکٹر نصیب علی، استاد، ہندوستانی زبانوں کا مرکز، جے این یو نے مہمان مقرر اور دیگر اساتذہ کا استقبال کیا۔ ڈاکٹر نصیب علی نے استقبالیہ کلمات میں کہا کہ اردو اور ازبیکی زبان کا گہرا رشتہ ہے۔ ان دونوں زبانوں میں مشترک الفاظ اور کہاوتیں پڑھ کر اندازہ ہوتا ہے کہ دونوں زبانیں لسانی سطح پر بہت مماثل ہیں۔ یہی وجہ ہے کہ پروفیسر خواجہ محمد اکرام الدین نے شعبہ کی طرف سے آن لائن اس اہم لیکچر کا اہتمام کیا۔ میں تمام شرکا اور مہمانان کا شعبہ کی طرف سے استقبال کرتا ہوں۔ مہمان مقرر کا تعارف کراتے ہوئے ڈاکٹر محیا عبدالرحمانوا، شعبۂ اردو تاشقند اسٹیٹ یونیورسٹی، تاشقند نے کہا کہ استانی محترمہ محرم زاؤا، ہمارے شعبے میں ایک طویل عرصے سے اردو زبان کی تعلیم و تدریس انجام دے رہی ہیں۔ یہ ہماری خوش بختی ہے کہ ہم اس اہم خطاب میں شریک ہیں۔ مہمان مقرر محترمہ محرم میر زاؤا نے اپنے خصوصی خطاب میں اردو اور ازبیکی زبان کے باہمی اشتراک اور تعاون پر تفصیلی روشنی ڈالتے ہوئے کہا کہ اردو زبان کی فصاحت و بلاغت، اردو کی ہمہ گیریت، اردو اور ازبک میں مماثلت، منطقی استدلال، مشترکہ کلچر، تہذیبی، ثقافتی اور سماجی سروکار قدر مشترک ہیں۔ موصوفہ نے متعدد کہاوتوں اور محاروں کا ذکر کیا، مثلاً ''انسان اپنے صحبت سے پہچانا جاتا ہے، سچ کڑوا ہوتا ہے، سچا دوست وہی ہے جو بھیڑ میں کام آوے، گھر کی مرغی دال برابر، ایک ہاتھ سے تالی نہیں بجتی، دیواروں کے بھی کان ہوتے ہیں، نیکی کر دریا میں ڈال، آج کا کام کل پر نہ چھوڑ'' وغیرہ، ان مثالوں سے اندازہ لگایا جا سکتا ہے کہ اردو اور ازبیکی میں کس قدر مشترک کہاوتیں اور محاوریں موجود ہیں۔ نئی نسل کو اس جانب کام کرنے کی ضرورت ہے تاکہ دونوں ممالک کی زبانیں اور تہذیبی قدریں دنیا کے سامنے آسکے۔

خصوصی خطاب کے بعد ڈاکٹر نصیب علی اور ڈاکٹر مخلصہ شاہ رحیمد وا، صدر شعبۂ اردو، تاشقند اسٹیٹ یونیورسٹی، ازبکستان نے تاثرات کے ساتھ شعبوں کی طرف سے اساتذہ، ریسرچ اسکالرس، طلبا اور طالبات کا شکریہ ادا کیا۔ ڈاکٹر محمد رکن الدین، شعبہ اردو، ستیہ وتی کالج، یونیورسٹی آف دہلی نے پروگرام کی نظامت کی۔

ہاکرس جوائنٹ ایکشن کمیٹی نے وزیراعظم کو چارٹر بھیجا

نئی دہلی (ایس این بی) ہاکرس جوائنٹ ایکشن کمیٹی نے آج ملک بھر کے 200 سے زیادہ اضلاع میں ضلع مجسٹریٹس کے ذریعہ اسٹریٹ وینڈرز کے مطالبات کا ایک میمورنڈم وزیراعظم کو سونپا۔ جن ریاستوں کے اضلاع میں ڈی ایم کو میمورنڈم سونپا گیا اس میں دہلی، بہار، اترپردیش، مدھیہ پردیش، اتراکھنڈ، تلنگانہ، تمل ناڈو، کیرالا، کرناٹک، اوڈیشہ، پنجاب، جموں وکشمیر، مغربی بنگال، چھتیس گڑھ، جھارکھنڈ اور مہاراشٹر شامل ہیں۔ اس کے علاوہ گوا اور آسام وغیرہ کے اضلاع سے بھی مختلف ذرائع سے میمورنڈم منگایا گیا۔ ہاکرس جوائنٹ ایکشن کمیٹی کے قومی صدر دھرمیندر کمار نے کہا کہ 10 سال پہلے اسی دن اسٹریٹ وینڈرز ایکٹ 2014 کو نافذ ہوا تھا مگر ابھی تک اس کے تحت زمینی سطح پر کچھ بھی کام نہیں ہو پائے اور جب بھی اس کے تعلق سے بات کی جاتی تو ہمیں صرف اتنی بات کہہ کر ٹرخا دیا جاتا ہے کہ ہم نے قانون نافذ کر دیا ہے، اس کے تحت جلد کام شروع ہو جائے گا، مگر ابھی تک کچھ نہیں ہوا۔ انہوں نے کہا کہ اسی لیے ہم نے اس طرح مہم کی شروعات کی تاکہ اس قانون کی مکمل جانکاری مل سکے کہ نافذ ہوگا یا نہیں۔ انہوں نے بتایا کہ اس میمورنڈم میں سب کیلئے ترقی، استحکام، انصاف اور صحت سے متعلق سہولیات کا مطالبہ کیا گیا ہے۔ دریں اثنا ہاکرس جوائنٹ ایکشن کمیٹی کے ورکنگ صدر ایچ ایس راوت نے مطالبہ کیا کہ آئی پی سی کی دفعہ 283، 353 اور 34 کا دوبارہ جائزہ لیا جائے اور اسٹریٹ وینڈرز کو ان سے باہر رکھا جائے کیونکہ پچھلے سیکشن 283/ 353 کے تحت کئی ہاکرز کیخلاف مقدمات درج کیے گئے ہیں جو سراسر غلط ہیں۔ سشما شرما ہاکرز جوائنٹ ایکشن کمیٹی کی ایگزیکٹو صدر نے کہا کہ امرت بھارت اسٹیشن اسکیم کے تحت ریلوے ہاکروں کے لیے قانونی تحفظ پیدا کرنے کی کوشش کی ہے اور ریلوے پلیٹ فارم پر اخبار وغیرہ فروخت کرنے والے کھوکھے الاٹ کرنے بات کہی گئی ہے، اس لیے ہمارا مطالبہ ہے کہ جلد سے جلد الاٹ کیا جائے۔ ہاکرس جوائنٹ ایکشن کمیٹی کے دوسرے قائم مقام صدر مسٹر لکشمن مانے نے کہا کہ چھوٹے کاروباروں کو بڑے کاروباروں اور آن لائن پلیٹ فارا کنامی سے پیدا ہونے والی مشکلات سے بچانے کیلئے حکومت کو خوردہ اورای کامرس پالیسی بنانی چاہیے تاکہ چھوٹے لوگوں کی روزی روٹی بہتر ہو سکے اور دکانداروں کو تحفظ دیا جاسکتا ہے۔