چارڈگری کالجوں کی منظوری ختم، 4لاکھ جرمانہ بھی عائد

بغیر اجازت بی ایڈ کلاس چلانے اور مقررہ سیٹوں سے زیادہ داخلہ لینے پر کارروائی

این سی ای ٹی کی جانچ میں ہوا انکشاف

داخلہ لینے والے طلباء دوسرے کالجوں میں شفٹ

اعظم گڑھ(ایس این بی) مہاراجہ سوہیل دیوا ئیٹ یونیورسٹی سے منسلک چار کالجوں پر بغیر شناخت کے بی ایڈ کلاسز چلانے اور مقررہ سیٹوں سے زیادہ داخلہ لینے پر کارروائی کی گئی ہے۔ نیز بی ایڈ کی منظوری منسوخ کر دی گئی اور ہر ایک پر تین لاکھ روپے جرمانہ عائد کیا گیا۔ داخلہ لینے والے طلباء کو دوسرے کالجوں میں جگہ دی گئی ہے۔ اعظم گڑھ اور مئو کے کل 438 کالج مہاراجہ سوہیل دیوا ئیٹ یونیورسٹی سے منسلک ہیں۔ ان کالجوں میں 15 سرکاری، امداد یافتہ غیر سرکاری کالج، چار سرکاری کالج اور 419 سیلف فنانس کالج شامل ہیں۔ یونیورسٹی اور اس کے کالجوں میں زراعت، آرٹس، کامرس، تعلیم، قانون اور سائنس کی فیکلٹی کے تحت مختلف انڈر گریجویٹ اور پوسٹ گریجویٹ ڈگری کورسز چلائی جاتی ہیں۔ انڈر گریجویٹ سطح کے بڑے کورسز بی اے، بی ایڈ، بی ایس سی، بی ایس سی اے جی، بی کام اور ایل ایل بی ہیں۔ بڑے پوسٹ گریجویٹ کورسز میں ایم اے، ایم ایڈ، ایم ایس سی، ایم کام، ایم کام اور ایل ایل ایم شامل ہیں۔ ان کالجوں میں سے 131 کالجس B.Ed کی کلاسز چلاتے ہیں۔ ان میں کل 11650 سیٹیں دستیاب ہیں۔ ان میں سے مئو کے رام لکھن پی جی کالج اور اعظم گڑھ کے اُمتی مہیا امداد یا یہ بنکٹ کے پاس بی ایڈ کے لیے کوئی منظوری نہیں تھی۔ لیکن وہ کلاسز چلا رہے تھے۔ مئو کے رام لکھن پی جی کالج میں 100 سیٹیں دکھا کر 96 طلباء کو داخلہ دیا گیا اور اعظم گڑھ کے اُمتی مہیا ڈگری کالج میں 100 سیٹیں دکھا کر 56 طلبا کو داخلہ دیا گیا۔ اس کے علاوہ شنکر سوشل مہیلا ڈگری کالج اور ایجوکیشنل فاؤنڈیشن اور ایک اور کالج کے پاس 50-50 سیٹیں تھیں لیکن دونوں کالج 100 سیٹیں دکھا کر داخلہ لے رہے تھے۔ این سی ای ٹی کی جانچ میں یہ سامنے آیا۔ اس کے بعد وائس چانسلر پروفیسر پردیپ کمار شرما نے متعلقہ کالجوں کی بی ایڈ کی منظوری منسوخ کر دی اور ان سبھی پر تین تین لاکھ روپے کا جرمانہ عائد کیا گیا۔ طلبا کو دوسرے کالجوں میں ایڈجسٹ کیا گیا ہے۔ رجسٹرار ویشیشور پرساد کے مطابق بی ایڈ کی منظوری کے لیے پہلے متعلقہ کالج کو ریاستی حکومت سے این او سی لینا ہوگا۔ این او سی حاصل کرنے کے بعد، اسے این سی ای ٹی کی ویب سائٹ پر منظوری کے لیے درخواست دینا ہوگی۔ ان کالجوں کی طرف سے منظوری کے لیے درخواستیں دی گئی تھیں، جو NCET کی ویب سائٹ پر دکھائی دے رہی تھیں۔ | اس وجہ سے بڑھی ہوئی نشستوں پر داخلہ شروع کر دیا گیا۔

ایکشن اہلکاروں کا تربیتی پروگرام

جون پور (ایس این بی) شہر کے ٹی ڈی انٹر کالج میں ہفتے کے روز تمام زونل رٹیکنر مجسٹریٹ، تمام مائیکرو مبصرین، پنک بوتھ کی خواتین اہلکاروں اور اب تک ٹریننگ میں غیر حاضر اہلکاروں کا تربیتی پروگرام منعقد کیا۔ تربیتی کام 27 کمروں میں پاور پوائنٹ پریزنٹیشن کے ذریعے تربیت یافتہ ماسٹر ٹرینرز کے ذریعے انجام دیا گیا اور اہلکاروں کو منصفانہ الیکشن کرانے کی ترغیب دی گئی۔

پنک بوتھ سے متعلق پریذائیڈنگ اور فرسٹ پولنگ آفیسر کے ساتھ ٹریننگ میں تمام متعلقہ اہلکاروں کو تربیت دی گئی۔ مائیکرو آبزرور کے لیے مرکزی ملازمین کا تقرر کیا گیا جن میں سے 13 اہلکار غیر حاضر رہے۔ ٹریننگ روم میں متعلقہ سیکٹر اور زونل مجسٹریٹ نے شرکت کی اور ٹریننگ حاصل کی۔ اس دوران تربیت میں الیکشن سے متعلق ہارلیکیوں کے بارے میں واقف کرایا گیا۔ اس موقع پر ڈی ڈی او بی کے پاوڈ، پروجیکٹ ڈائرکٹر جنے کیش ترپاٹھی، ضلع بیسک تعلیم افسر ڈاکٹر گورکھ ناتھ نیپل، ڈی پی آر او نتھلال گنگوار اور دیگر موجود تھے۔

بائک سوار بدمعاشوں کا باپ۔ بیٹے پر حملہ

مقامی لوگوں کے پہنچنے پر لوٹ کی واردات انجام دینے میں ناکام

اعظم گڑھ(ایس این بی) میگنر تھانہ علاقہ کے رسول پور پٹیا کے قریب بائک پر سوار تین بدمعاش نے اور کھیت کیا اور بائک پر گھر لوٹ رہے باپ بیٹے کو روک کر لوٹنے کی کوشش کی۔ باپ بیٹے کی بدمعاشوں سے جھڑپ۔ لوٹ کی کوشش ناکام ہونے پر بدمعاشوں نے بیٹے پر چھری سے حملہ کر دیا اور فرار ہو گئے۔ گمہیر پور تھانہ علاقہ کے ارارے گاؤں کے رہنے والے رام ولاس سنگھ (60) اپنے بیٹے امیت (37) کے ساتھ میگنر تھانہ علاقہ کے رام پور گاؤں کے رہنے والے پرمود سنگھ اپنے سسرال گئے ہوئے تھے۔ رات میں باپ بیٹا شاردا اسٹنٹ کیشن 23 کینال کے ٹریک سے موٹر سائیکل پر گھر واپس آ رہے تھے۔ باپ بیٹا رسول پور کلوٹ کے قریب پہنچے ہی تھے کہ موٹر سائیکل پر سوار تین بدمعاشوں نے انہیں آکر روک لیا۔ تینوں نے لوٹ کی کوشش کی تو باپ بیٹے کی بدمعاشوں سے تصادم ہو گیا۔ جس پر بدمعاشوں نے چاقو سے حملہ کر دیا۔ چاقو بیٹے امت کے کندھے اور کان کے قریب مارا جس سے وہ لہولہان ہو گیا۔ اس کے بعد بدمعاشوں نے زخمی امت کا موبائل فون لوٹ لیا اور سنگھ پور کی طرف فرار ہو گئے۔ اسی دوران جب بیٹے کے زخمی ہونے کے بعد باپ رام ولاس نے شور مچانا شروع کیا تو رسول پور گاؤں میں شادی کی تقریب میں شریک لوگ موقع پر پہنچ گئے۔ اس دوران موقع پر پہنچی ایمبولینس نے زخمیوں کو فوری علاج کے لیے سی ایچ سی میگر روانہ کیا۔ اس کی سنگین حالت کو دیکھتے ہوئے ڈاکٹر نے اسے ضلع اسپتال ریفر کر دیا۔ ضلع اسپتال سے ریفر کیے جانے کے بعد بھی اہل خانہ نے اسے ضلع ہیڈ کوارٹر میں واقع ایک نجی اسپتال میں داخل کرایا۔ پولیس اسٹیشن انچارج مدنگر جنیے کمار نے بتایا کہ واقعہ کی اطلاع ملنے پر زخمی کو فوری طور پر علاج کے لیے اسپتال بھیجا گیا۔ زخمیوں سے فی الحال کیا لوٹا ہے؟ یہ معلومات حاصل نہیں ہو سکیں۔ ابھی تک کوئی شکایت موصول نہیں ہوئی۔ شکایت موصول ہونے پر مقدمہ درج کر کے مزید کارروائی کی جائے گی۔

پولیس کی غفلت سے ٹریفک نظام درہم برہم

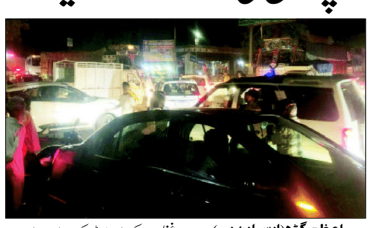

اعظم گڑھ(ایس این بی) پولیس اسٹیشن نظام آباد کے فریہ چوک پر بیس دن سے شام پانچ بجے سے نو بجے تک ٹریفک جام رہتا ہے اس جام کی وجہ سے دو کلو میٹر سے زیادہ گاڑیوں کی لمبی قطار لگ جاتی ہے۔ گاڑیاں کراس کرنے کے لیے دو سے تین گھنٹے لگ جاتے ہیں۔ پولیس کی غفلت کے باعث ٹریفک جام ہوتا ہے۔ پولیس متحرک ہوتی تو جام کی صورتحال پیدا نہ ہوتی۔ بازار والوں میں غم وغصہ پایا جاتا ہے کہ جام کی وجہ سے ان کا کاروبار بری طرح متاثر ہوا ہے۔ ٹریفک جام کی سب سے بڑی وجہ سارناتھ اور لبنی وے پر پروداے کے قریب ٹول ٹیکس کا نفاذ ہے، ٹول ٹیکس سے بچنے کے لیے تمام چھوٹی اور بڑی گاڑیاں محمد پور سے فریحہ کے راستے چیک پوسٹ کی طرف اور منوری سے فریحہ کے راستے وارانسی کی طرف جاتی ہیں۔ جونپور پریاگ راج جس کی وجہ سے یہ لوگ ٹول ٹیکس بچا رہے ہیں، لیکن فریحہ چوک سے اعظم گڑھ روڈ، فریحہ چوک سے شاہ گنج، فریحہ چوک سے محمد پور، فریحہ چوک سے منوری تک تین سے چار کلو میٹر تک گاڑیوں کی لمبی قطاریں لگ گئی ہیں۔ تشکیل دیا حد تو یہ ہے کہ ٹریفک جام کی وجہ سے پیدل چلنے والے بھی پھنس جاتے ہیں۔ بازار والوں میں اپنے کاروبار کو لے کر کافی غصہ پایا جاتا ہے۔ نظام آباد پولیس اسٹیشن انچارج سچیتا نند یادو نے کہا کہ آج اس پیچیدہ مسئلہ کو ایس پی ٹریفک سے بات کر کے حل کیا جائے گا۔

دوموبیشی اسمگلر اسلحہ اور نقدی کے ساتھ گرفتار

اعظم گزہ(ایس این بی) تھانہ سدھاری پولیس نے دو بین اضلاع مویشی اسمگلروں کو اسلحہ اور نقدی کے ساتھ گرفتار کر کے جیل بھیج دیا ہے۔ پولیس نے ان سے غیر قانونی اسلحہ، کارتوس اور نقدی برآمد کی ہے۔ اس سلسلے میں شیام نرائن یادو ولد پچھی رام یادو ساکن سرف الدین پور تھانہ سدھاری نے چندر ودتیہ پولیس سے شکایت کی تھی کہ اس کی دو بھینس اور ایک پڑیا نامعلوم چور چوری کر کے لے گئے ہیں۔ اس معاملے کو سنجیدگی سے لیتے ہوئے پولیس اسٹیشن انچارج پوگیندر بہادر سنگھ نے اس معاملے کا پردہ فاش کرنے کی ذمہ داری انسپکٹر سوربھ کمار سنگھ کو سونپی تھی۔ تفتیش کے دوران سبحان ولد نظر الدین ساکن بگھر وارہ تھانہ سرجتہا ضلع جونپور اور انصار ولد پپو سائیں لیدر سی تھانہ کھیتارائی ضلع جونپور کے نام سامنے آئے۔ پولیس نے ہفتہ کو مال ترابا موے پور ریلوے کراسنگ کے قریب ملزمان کو گرفتار کر کے ان کے قبضے سے 2 پستول، 4 زندہ کارتوس، 315 بور اور 1300 روپے برآمد ہوئے۔

شرزوروں نے سابق پردھان کے بیٹے کو گولی ماردی

برات میں رقاصہ سے چھیڑخانی کی مخالف کی تھی، حالت نازک، تین افراد حراست میں

جون پور (ایس این بی) شاہ گنج کوتوالی حلقہ کے بروندہ گاؤں میں اعظم گڑھ ضلع سے آئے برات کے ساتھ رقص کے دوران رقاصہ کے ساتھ چھیڑ خانی کرنے والے نوجوانوں کو منع کرنے پر ناراض شہ زوروں نے سابق پردھان کے بیٹے کو گولی ماردی۔ پیر میں گولی لگنے سے زخمی نوجوان کو علاج کے لیے گورنمنٹ اسپتال لایا گیا جہاں تشویشناک حالت کو دیکھتے ہوئے ڈاکٹروں نے ضلع اسپتال ریفر کر دیا گیا۔

اطلاع کے مطابق مذکورہ گاؤں کے رہنے والے رام پرساد بند کی بیٹی سونی کی برات اعظم گڑھ سے آئی تھی۔ دوار چارے پہلے براتی ڈی جے پر رقص کرتے ہوئے دلہن کے گھر کی طرف جا رہے تھے۔ بتاتے ہیں کہ اس دوران کچھ نوجوانوں نے برات میں شریک ڈانسروں کے ساتھ چھیڑ خانی شروع کر دی۔ اس دوران موقع پر موجود سابق پردھان پچو بند کے بیٹے امن (18) نے اس غیر اخلاقی حرکت پر اعتراض کیا تو شہ زور مشتعل ہو گئے۔ ملزمان نے کہا سنی کے بعد نوجوان کو پکڑ کر کچھ دور لے گئے اور گولی ماردی۔ گولی کی آواز سنتے ہی شادی کی تقریب میں موجود لوگ شہ زوروں کو دوڑایا تو ملزمان فرار ہو گئے۔ زخمی کی چیخ و پکار سن کر پہنچے مقامی لوگوں نے پولیس کو اطلاع دیتے ہوئے علاج کے لیے مقامی صحت مرکز میں گئے جہاں سے ڈاکٹروں نے ضلع اسپتال ریفر کر دیا۔ اطلاع ملنے پر پولیس موقع پر پہنچ گئی اور تین افراد کو حراست میں لے کر معاملے کی تفتیش شروع کر دی۔

بہتر کارکردگی پر تھانہ انچارج کو اعزاز

اعظم گڑھ(ایس این بی) پولیس سپرنٹنڈنٹ اورلاگ آریہ کا ضلع میں بہترین کام کرنے والے پولیس افسران کو اعزاز سے نوازنے کا کام بلا روک ٹوک جاری ہے۔ اس سلسلے میں پولیس کپتان نے آج سدھاری پولیس اسٹیشن کے انچارج پوگیندر بہادر سنگھ کو ماہ رمضان، عید الفطر کے ساتھ ہیولی کے تہوار کو کامیابی کے ساتھ مکمل کرنے اور تمام ماتحت اہلکاروں کو مبارکباد دی۔

بھاجپا دفتر کا افتتاح

پیلوپور/اعظم گڑھ(ایس این بی) لوک سبھا لال گنج میں بی جے پی کے امیدوار نیلم سونکر نے بی جے پی دفتر مارٹن گنج کا باضابطہ افتتاح کیا۔ اس موقع پر بی جے پی امیدوار نیلم سونکر نے وہاں موجود کارکنوں سے خطاب کرتے ہوئے کہا بھارتیہ جنتا پارٹی نے ہندوستان میں جتنے بھی ترقیاتی کام ہوئے، آزادی کے اتنے سالوں بعد اتنے ترقیاتی کام کبھی نہیں ہوئے۔ مودی نے ملک کے عوام سے جو بھی وعدہ کیا، وہ ہر ممکن کوشش کر کے پورا کیا۔ ہر گھر کو گیس فراہم کرنا، بیوہ، ضعیفہ پنشن، اس کے ساتھ ہی حکومت بننے کے بعد، وزیر اعظم سمان نیدھی کے ذریعے جو بھی کام ہو رہا ہے، اس میں تیزی آ گئی۔ اس موقع پر سوربھ سنگھ، بنود رائے، گودر سنگھ، منوّ، امت سنگھ پنکو، لال گنج بی جے پی ضلع صدر سورج پرکاش سریواستو، رام سوروج راج بھر، انکر راے، سنجیتا شری، وبھو راے، دھرو کمار سنگھ، بھونگ بہادر سنگھ، اٹل سنگھ، پرساد سنگھ، دنیش سنگھ وغیرہ موجود تھے۔

سی ایم اونے کیا دیہی صحت صفائی اور ٹیکہ کاری مہم کا معائنہ

جون پور (ایس این بی) سی ایم او ڈاکٹر کانتش سنگھ نے شاہ گنج سوہتھی کے گاؤں پنچایت ناچیما میں دیہی صحت صفائی اور ٹیکہ کاری مہم کا اچانک معائنہ کیا۔ اس موقع پر فراہم کی جانے والی خدمات، بچوں کی ٹیکہ کاری اور حاملہ ماؤں کو فراہم کی جانے والی خدمات جیسے وزن، پی پی، ایچ بی، یورین جانچ اور فولک ایسڈ، آئرن، کیلشیم اور دیگر ادویات کی تقسیم اور مشاورت کے بارے میں معلومات حاصل کی گئی۔ سی ایم او ڈاکٹر کانتھی سنگھ نے پولیو کی خوراک پلانے سے منع کرنے والے اہل خانہ سے ملاقات کی اور خاندان کو ٹیکہ لگوانے، بچوں کی ٹیکہ کاری سے کئی بیماریوں سے بچاؤ کے بارے میں بتایا۔ خصوصی وبائی امراض کے کنٹرول اور دستک مہم کے حوالے سے کمیونٹی کے لوگوں کو مچھروں سے بچاؤ، مچھر دانی کے استعمال، پوری آنتیں وائی فیش پینے کے بارے میں بیدار کیا۔ ارگرو صفائی، آلودہ پانی کو جمع نہ ہونے دینے کے ساتھ ہی گرمی کی لہر سے بچاؤ کے بارے میں بتایا۔ انہوں نے کہا کہ دھوپ میں صرف اس صورت میں نکلنا چاہیے جب بالکل ضروری ہو اور اگر باہر جانا ہی ہو تو سر پر ٹوپی، رومال اور پانی کی بوتل ضرور رکھیں۔ دستک مہم کے تحت گھر گھر جا کر آشا اور آنگن واڑی کارکنوں کی طرف سے کی جارہی سرگرمیوں کا بھی معائنہ کیا۔ چیف میڈیکل آفیسر نے ہدایت کی گئی کہ خاندان کے تمام افراد کی ابھا آئی ڈی ضرور بنائی جائے۔ گاؤں والوں سے کہا کہ اگر گھر میں کسی کو بخار، کھانسی یا زکام کی علامات نظر آئیں تو وہ فوری طور پر ایمبولینس کے ذریعے قریبی صحت مرکز لے جائیں۔

گاؤں میں مائیکرو پلان کے مطابق نالوں کی صفائی، جھاڑیوں کی کٹائی، آبی گڑھوں کو خوکھا نے لگانے کے بارے میں بھی معلومات دی گئیں۔ اس موقع پر انچارج میڈیکل آفیسر ڈاکٹر سوربھ پرکاش یادو، یونیورسٹی کے علاقائی کوآرڈینیٹر پردیپ کمار وشوکرما، ڈی ایم سی گردیپ کور، بی ایم سی اودھیش کمار تیواری، ایمیونائزیشن آفیسر راہل کمار یادو، بی پی ایم سچیت کمار مورویہ، بزم العلوم مدرسہ کے پرنسپل محمد فیض، ابو شاہنواز وغیرہ موجود تھے۔

مثالی ضابطہ اخلاق کی خلاف ورزی کی فوراً اطلاع دی جائے

نامزد نوڈل اور اسسٹنٹ نوڈل افسران کو ضلع مجسٹریٹ کی ہدایت

اعظم گڑھ(ایس این بی) ضلع مجسٹریٹ وشال بھردواج کی صدارت میں کلکٹریٹ آڈیٹوریم میں نامزد نوڈل اور اسسٹنٹ نوڈل افسران کے ساتھ لوک سبھا انتخابات 2024 کو محفوظ، منصفانہ اور پرامن طور پر کرانے کے مقصد سے میٹنگ ہوئی۔ ضلع مجسٹریٹ نے نوڈل آفیسر پرسنل، چیف ڈیولپمنٹ آفیسر کو ہدایت دی کہ وہ ماسٹر ٹریزر، زونل رٹیکنر مجسٹریٹ، پولنگ عملے اور کنٹنی کے عملے کی بروقت تربیت کو یقینی بنائیں۔ انہوں نے خواتین نوجوانوں اور معذور ووٹروں پر اہلکاروں کی بروقت تعیناتی، مائیکرو آبزرور، ویڈیو گرافرز، ویب کاسٹنگ اور بوتھ لوکیشن کی تعیناتی کے لیے اہلکاروں کی دستیابی کی ہدایت دی۔ میڈیا سرٹیفکیشن اینڈ مانیٹرنگ کمیٹی کا جائزہ لیتے ہوئے انہوں نے کہا کہ پرنٹ، الیکٹرانک اور سوشل میڈیا کی ہر روز مانیٹرنگ کی جائے اور ماڈل ضابطہ اخلاق کی خلاف ورزی اور قابل اعتراض پوسٹر وغیرہ کی فوری اطلاع دی جائے۔ انہوں نے کہا کہ سیاسی جماعتوں کی ویڈیو وین کا اسکرپٹ تصدیق شدہ ہونا چاہیے اور قابل اعتراض پوسٹ کی فوری رپورٹنگ کو یقینی بنایا جائے۔ انہوں نے کہا کہ شکایت کے ازالے اور وفر ایپ لائن کے ذریعے چیف الیکٹورل آفیسر، اتر پردیش، لکھنؤ کو معلومات بھیجنا، ضلع رابطہ مرکز میں موصول ہونے والی شکایات کے تسلی بخش جواب دینا (کال ریکارڈنگ کی جانچ کرنا)، اس کے ذریعے موصول ہونے والی شکایات کو معیار کی یقین دہانی فراہم کرنا۔ این جی ایس پی، آئی جی آر ایس کو یقینی بنایا جائے۔ ضلع مجسٹریٹ نے کہا کہ نامزدگی سے لے کر ووٹوں کی گنتی تک کے شکایات کو دور کرنے کے لیے ایک ضلع شکایت کمیٹی تشکیل دی جائے۔ ضلع مجسٹریٹ نے کہا کہ اسسٹنٹ ریٹرننگ آفیسر کی سطح پر دیے گئے مواد کی مارننگ، پولنگ پارٹی کو بیک میں دیے گئے مواد کی مارننگ، موصول ہونے والے مواد/لفافوں کی دستیابی، خریداری مقامی سطح پر استعمال کیے جانے والے مواد کی دستیابی، پولنگ کے مقام پر استعمال کیے جانے والے فارموں کی چھپائی، کاغذات نامزدگی میں استعمال کیے جانے والے فارم اور مواد کی دستیابی کو یقینی بنایا جائے۔ وقت لوک سبھا عام انتخابات کے لئے ٹرائسپورٹ انخلاصات کا جائزہ لیتے ہوئے ضلع مجسٹریٹ نے کہا کہ ضرورت کے مطابق بلکی اور بھاری گاڑیوں کی دستیابی کو یقینی بنایا جائے۔ ضلع مجسٹریٹ نے آر ٹی او کو ہدایت دی کہ اگر مالکان نجی گاڑیاں دینے سے انکار کرتے ہیں تو ان کے خلاف ایف آئی آر درج کر کے تحت کاروائی کی جائے اور ایف ایس ٹی میں جی پی ایس کی دستیابی کو یقینی بنایا جائے۔ ایس ایس ٹی گاڑیاں، روٹ چارٹ کی تیاری، ایندھن کی دستیابی اور ریزرویشن، کمیونیکیشن پلان، سائبر سکیورٹی اور آئی ٹی فروخت کی تیاریاں وقت پر مکمل کی جائیں۔ انہوں نے کہا کہ کمیونیکیشن پلان کو جانچنے کے لیے ہر پندرہ دن بعد یونز رآئی ڈی اور پاس ورڈ تبدیل کیا جانا چاہیے۔ کمیشن کے اصل سافٹ ویئر سراپ کے استعمال کا جائزہ لیتے ہوئے، ضلع مجسٹریٹ نے کہا کہ سی، ویجل پر موصول ہونے والی شکایات کو بروقت نمٹنا یقینی بنایا جانا چاہیے۔ انہوں نے کہا کہ سوپ پروگرام کے تحت ووٹنگ فیصد بڑھانے کے لیے کم ٹرن آؤٹ والے پولنگ مقامات پر بیداری پروگرام منعقد کیے جائیں۔ انہوں نے کہا کہ جھاڑو دینے کا ایکشن پلان بنایا جائے اور ووٹنگ سے ایک ہفتہ قبل پروگرام ترتیب دیا جائے۔ انہوں نے کہا کہ تعلیمی ادارے دیہی علاقوں میں بیداری پروگرام تیار کریں۔ انتظامات کا جائزہ لیتے ہوئے ضلع مجسٹریٹ نے کہا کہ حساس رائے دہی حساس پولنگ اسٹیشنوں کی نشاندہی، سیکورٹی اہلکاروں کی رہائش کا انتظام، اسٹاگ رہم کا ڈمپنگ سائٹ کی سیکورٹی کو یقینی بنایا جائے۔

ختم ہوجائے گی یہ فرقہ پرستی اک دن ☆ ایک دن ملک کے حالات بدل جائیں گے

بزمِ عارف کی ماہانہ غیر طرحی شعری نشست

مبارکپور/ اعظم گڑھ(ایس این بی) بزم عارف جہانا گنج اعظم گڑھ کی ماہانہ غیر طرحی شعری نشست کا انعقاد رضوان عارف کی رہائش گاہ پر ہوا۔ جس کی صدارت ڈاکٹر عبدالرؤف طالب چیریا کوٹی اور نظامت رضوان عارف عظمی نے کی۔ جبکہ

مہمان خصوصی کی حیثیت سے عادل غالب پوری اور ڈاکٹر اقتاب جاہد نے شرکت کی۔ نشست کا آغاز محبوب ہاشمی نے نعتیہ کلام سے کیا۔ منتخب اشعار نذر قارئین ہیں۔

یہ کون سی الفت ہے یہ کیسی محبت ہے
جینے کی دعا دے کر نظروں سے گرا دینا
طالب چیریاکوٹی

ختم ہو جائے گی یہ فرقہ پرستی اک دن
ایک دن ملک کے حالات بدل جائیں گے
عادل غالب پوری

میں جا رہا ہوں اکیلا ہے میرے گھر کا دیا
مجھے نہ روکو اگر راہ میں اندھیرا ہے
آفتاب مجاہد

آپ کی شعلہ بیانی کے سبھی قائل ہیں
آپ سے سیکھے کوئی آگ لگانے کا ہنر
حافظ سالم اعظمی

میں جو مقبول ہوا تھوڑا زمانے بھر میں
میرے کردار پہ اب زیرِ و زبر ہونے لگا
شاہد فریدی مئوی

روا ج و رسم کا پتھر عجیب پتھر ہے
ہر ایک شخص کو ٹھوکر ضرور لگتی ہے
رضوان عارف اعظمی

حکومت کس کو کرنی ہے حکومت کون کرتا ہے
عمر فاروق کے جیسی عدالت کون کرتا ہے
واصل جامعی

یہ تو اللہ کا اک خاص کرم ہے مجھ پر
میرے آنگن میں ابھی تک کوئی دیوار نہیں
ماسٹر فرید جہاناگنجی

اسکے علاوہ طاہر رحمانی محبوب ہاشمی، زاہد جہاناگنجی اور افروز دلبر نے بھی اپنا کلام پیش کیا۔ اس موقع پر جاوید بھارتی، شفیق الرحمٰن، حافظ عبدالمقیت، حافظ اسامہ اور محمد ہاشم وغیرہ خاص طور سے موجود تھے۔

امریکی طلباء کے گروپ نے کیا تاریخی عمارتوں کا مشاہدہ

جون پور (ایس این بی) امریکہ سے پانچ طلبا کا ایک گروپ ہندوستان کا دورہ کر رہا ہے۔ ہندوستانی ثقافت اور اردو زبان پر تحقیق کے لیے امریکی طلبہ کی ٹیم گزشتہ شام کوکھیتا سرائے تھانہ حلقہ کے پارا کمال گاؤں والوں سے ملے اور ثقافت کو قریب سے سمجھا۔ ہفتہ کے روز عاصمہ گروپ کالج گوراری میں طلبہ سے بات چیت کی اور جونپور ہیڈ کوارٹر پہنچنے کے بعد تاریخی ورثہ اٹالہ مسجد، شاہی قلعہ، راجہ صاحب کی حویلی کا دورہ کیا۔ دراصل لکھنؤ کے امریکن سینٹر میں امریکی طلبا کا ایک گروپ آیا ہے۔ وہاں سے پانچ طلباء کا وفد ڈاکٹر عبدالودیعہ کے گھر پہنچا۔ عبدالودیعہ نے یہاں ایک مختصر پروگرام کا انعقاد کر کے غیر ملکی طلباء کو اردو زبان کے ادب اور ہندوستان کے عظیم علماء کے کردار سے روشناس کرایا۔ دوسرے دن ہفتہ کی صبح عصمہ گروپ کالج، الفاروق اکیڈمی صبرحد کے طلباء سے بات چیت کی۔ امریکی طلباء نے اس دوران منعقد ہونے والے ثقافتی پروگرام کو خوب سراہا۔ چونکہ ان طلبا کا اردو کا اچھا علم علم تھا اس کی وجہ سے انہیں زبان کے مسائل کا سامنا نہیں کرنا پڑا۔ یہاں طلباء سے بات چیت کرتے ہوئے امریکی طلباء نے کہا کہ یہاں کی ثقافت اور ورثہ بہت منفرد ہے، انہیں ہندوستانی اسکالرز سے اردو ادبی زبان سیکھنے کا موقع ملا۔ اس کے بعد ان طلبا کا گروپ تاریخی ورثے کا معائنہ کرنے کے لیے ڈسٹرکٹ ہیڈ کوارٹر روانہ ہوا۔ اس موقع پر ڈاکٹر ظفر الدین، احتشام، عمار وحید، فرحان، ارقم، ڈاکٹر سعد خان اور دیگر شامل تھے۔ شیر پنچنے پر مولانا جوہر قاسمی نے طلبہ کو شاہی اٹالہ مسجد، شاہی قلعہ، شاہی بڑی مسجد، شاہی پل سیت دیگر ثقافتی عمارتوں کی تاریخ کی معلومات دی۔

نی:شلک علاج
کٹے ہونٹ اور تالو کے مریضوں کا

سمائل ٹرین کے سوجنیہ سے
کٹے ہونٹ اور تالو کے مریضوں کا
SmileTrain
علاج کی نی:شلک سوبدھا
سوبدھائیں: • نی:شلک آپریشن • ٹیڑھے دانتوں کا علاج • اسپیچ • پوشن
ڈاکٹر آسیف مسعود
M.S. M.Ch. (پلاسٹک سرجن)
Dr. Isha Gulati
Orthodontist (MDS)
نی:شلک آپریشن اور رجسٹریشن کے لیے سمپرک کریں
سوتری ہاسپٹل اینڈ ریسرچ سینٹر
دیوریا بائی پاس روڈ، گورکھپور فون: 0551-2346214, 15, 16
ہر عمر کے مریضوں کے لیے آپریشن کی سوبدھا
HELP LINE No.8604917685